



**LABS - Good Practices Sharing
for Criteria of Graduation Checklist
18 May 2026**

Criteria of Graduation checklist

Annexure 1: Graduation checklist: Detailed elements to verify graduation

Key questions 01: All issues (P1, P2, P3 and P4) identified as per the Corrective Action Plan (CAP) of initial assessment reports have been remediated as per **LABS Standard guideline** and graduation **verification** visit has been completed by the Inspection Firm

Required documents:

- Initial Assessment Report
- Corrective Action Plan (CAP)
- CAP Closure Reports
- Remediation evidence with before/after photos
- Verification reports from Inspection Firm

Ref No.	Issue Type	Details of Issue Raised
FIRE 05	F2: Fire Safety Construction	There is no fire separation between storages and production areas were observed during the assessment: <ul style="list-style-type: none"> • Fabric storage finished goods storage at factory 1, 2, 6 were located beside the production area, the storage area was around 2287m²(equals 20.7% total floor area but there is no fire separation between storage and production area and materials were not re-arranged adequately to reduce fire loads. • Fabric storage and finished goods storage located both ends of the factory 8, the storage was 2287m²(equal 16.8% total floor area and 850m² equals 6.2%) but there is no fire separation between storage and production area and materials were not re-arranged adequately to reduce fire loads.



Figure: Storage and production area was stocked beside production area of factory 1, no fire separation



Figure: Storage and production area was stock beside production area of factory 2 , no fire separation



Figure: Fabric storage and production area was stock beside production area of factory 8, no fire separation



Figure: Typical layout for factory 1, 2, 6

Signed off CAP	CAP Closure Observation
<ul style="list-style-type: none"> - Separate storage areas from adjacent areas by means of 1-hour fire rated construction in accordance with Cl. 3.10 and 3.11 of the LABS Standard - The fire rated wall details will be submitted to IF for review and approval. - The remediation action will be recorded with RF confirmation (if any) for further checking. 	<p>The fire separation were installed (drencher system system) were installed to separate storage & production area with design system including water storage, firepump set aculation, automatic control valve and control panel at factory 1, factory 2, factory 8, factory 8 verify by IF during CAP Closure Visit on 06th December 2024.</p>

Figure: Drencher system – Layout & isometric drawing

Figure: Drencher system- calculation

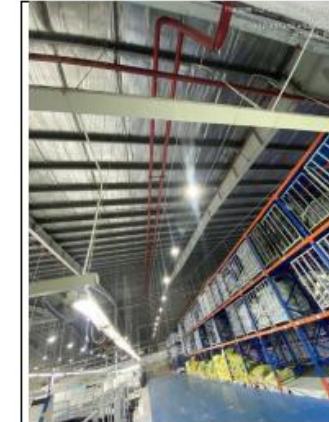

Figure: Drencher system- factory 1



Figure: Drencher system- factory 2



Figure: Drencher system- factory 8, fabric storage



Figure: Drencher system- factory 8, finished goods storage



Figure: Drencher system- control panel



Figure: Drencher system operation manual

Criteria of Graduation checklist

Annexure 1: Graduation checklist: Detailed elements to verify graduation

Key questions 02: CAP Closure report provided by Inspection Firm that provides well documented and supporting documents, including but not limited to pictorial evidence which indicates that issue remediation has been completed, with **root cause** of the issue **addressed thoroughly** aligned with LABS Standard and Methodology of the applicable country.

3 Closure Visit Report

Below table gives a summary of Issues raised and their status at various stages of the assessment

Description	Date	Issue raised		
		Electrical	Fire	Structural
Initial Assessment by IF	17-Aug-23	23	5	9
CAP Sign Off	N/A	Issues Signed Off		
		23	5	9
Design Sign Off	N/A	Design Signed Off		
		1	1	1
Closure Visit	13-Nov-24	Issues Resolved		
		23	5	9

4 Conclusion

Almost the issues identified during the initial assessment have been remediated in line with the LABS Standards. The same were verified during the CAP Closure Visit, except for some unclosed issues below:

4.1 Unclosed Issues:

1. Electrical safety: no unclosed issues

2. Fire safety:

• **FIRE 01:**

The locking mechanisms were removed; panic bars were installed for final exit doors in the factory. However, the internal exit doors with locking mechanisms (rings) with locking device found at basement- dehumidifier room, fabric storage- 1st floor main building, 3rd floor finished goods storage, cutting area and locking pins found at final

Required documents:

- CAP closure report from Inspection Firm
- Root cause analysis records
- Remediation evidence with detailed information
- Before and after photos
- Supporting calculation/report if applicable

4.2 New Observation:

Observations reported to the factory during CAP Closure Visit which will have to be worked upon in consultation with the Remediation firm/Technical team.

1. Electrical safety:

Ref No.	Issue Type	Sub-Header
ELEC-9	E6: Drawings	No Single Line Diagram Present/Single Line Diagram outdated

Observations: SLD was available for panels inside the main production building, but no SLD was available at the CAP closure visit time for the main panels MSB in substation electrical room.



Figure 9: main panels at substation electrical room and Power block diagram

Recommendation: the factory should contact the Technical team to find the SLD for these panels, if not, new drawings should be drawn base on the current actual conditions.

Criteria of Graduation checklist

Annexure 1: Graduation checklist: Detailed elements to verify graduation

Key questions 02: CAP Closure report provided by Inspection Firm that provides well documented and supporting documents, including but not limited to pictorial evidence which indicates that issue remediation has been completed, with **root cause** of the issue **addressed thoroughly** aligned with LABS Standard and Methodology of the applicable country.

- Required documents:**
- CAP closure report from Inspection Firm
 - Root cause analysis records
 - Remediation evidence with detailed information
 - Before and after photos
 - Supporting calculation/report if applicable

CAP closure report : Verification of Electrical Safety Issues

Modifications were done properly for the protection coordinations inside the MSB panel at substation area, and SLD was updated accordingly.

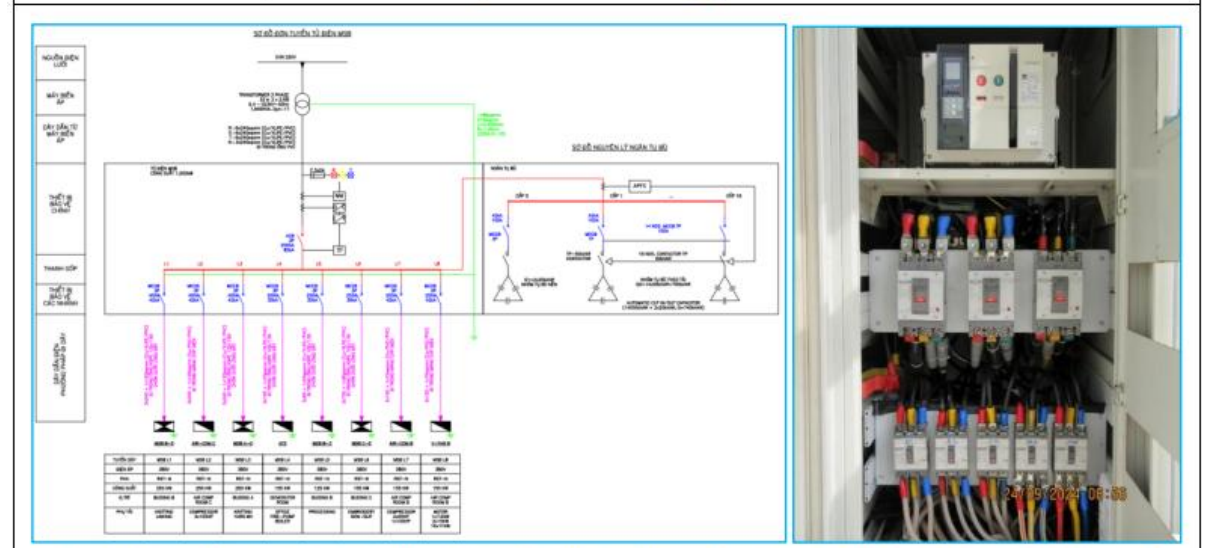

Figure 14: modifications were done properly as mentioned on the updated SLD for MSB panel at substation area

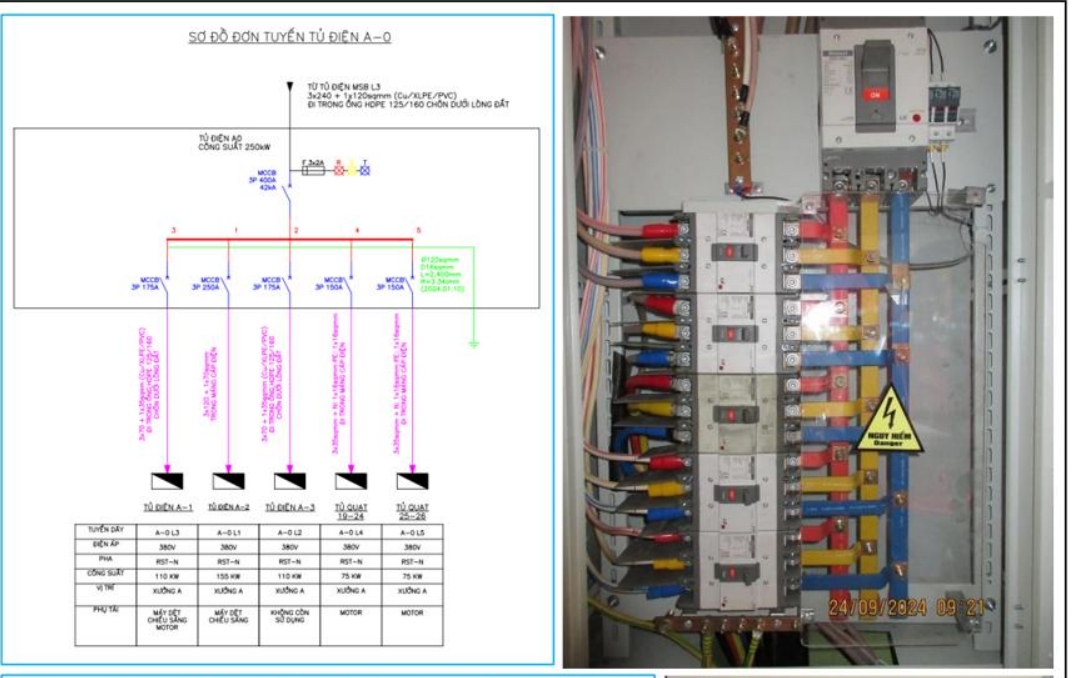

Figure 19.3: SLD of MDB A-0 and MDB A-1 with real conditions onsite

Criteria of Graduation checklist



Annexure 1: Graduation checklist: Detailed elements to verify graduation

Key questions 02: CAP Closure report provided by Inspection Firm that provides well documented and supporting documents, including but not limited to pictorial evidence which indicates that issue remediation has been completed, with **root cause** of the issue **addressed thoroughly** aligned with LABS Standard and Methodology of the applicable country.

Required documents:

- CAP closure report from Inspection Firm
- Root cause analysis records
- Remediation evidence with detailed information
- Before and after photos
- Supporting calculation/report if applicable

CAP closure report : Verification of Fire Safety Issues

Signed off CAP	CAP Closure Observation
<ul style="list-style-type: none"> - Separate storage areas from adjacent areas by means of 1-hour fire rated construction in accordance with Cl. 3.10 and 3.11 of the LABS Standard - The fire rated wall details will be submitted to IF for review and approval. - The remediation action will be recorded with RF confirmation (if any) for further checking. 	<p>The fire separation walls were installed to separate storage & production area with FR panels and self-closing fire rated doors separate storage and production area of Warehouse verify by IF during CAP Closure Visit on 13rd November 2024.</p>
 <p>Figure: The fire rated panel 1 hours were installed to separate production and storage – production</p>	 <p>Figure: Self-closing fire rated door on the fire separation of storage and production – Warehouse</p>

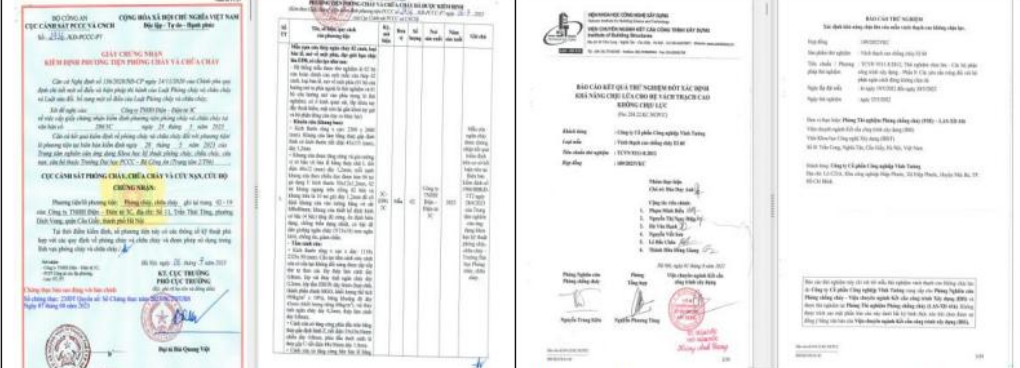

Figure: Fire-rated door certificate

Figure: Fire separation testing report

Figure: Fire separation storage and sewing-warehouse drawing

Criteria of Graduation checklist

Annexure 1: Graduation checklist: Detailed elements to verify graduation

Key questions 02: CAP Closure report provided by Inspection Firm that provides well documented and supporting documents, including but not limited to pictorial evidence which indicates that issue remediation has been completed, with **root cause** of the issue **addressed thoroughly** aligned with LABS Standard and Methodology of the applicable country.

Required documents:

- CAP closure report from Inspection Firm
- Root cause analysis records
- Remediation evidence with detailed information
- Before and after photos
- Supporting calculation/report if applicable

CAP closure report : Verification of Structural Safety Issues

Phụ lục 3.2: Tính Toán Kiểm Tra Khung K1 - Mái Nối 2+3 / Appendix 3.2: Calculation Of K1 Frame- Connecting Roof 2+3

5. Kết quả tính toán / Calculation result

Trường hợp 1: Kiểm tra chịu lực với mức hoạt tải thi công 0.30 kN/m²

D=0.10 kN/m²

Lr=0.30 kN/m²



Biểu đồ tỷ số ứng suất của khung
D/C ratio diagram

Với D/C = Nội lực nguy hiểm nhất / Khả năng chịu lực của cấu kiện.

- Nếu Ratio ≤ 1 \Rightarrow Cấu kiện đủ khả năng chịu lực;

- Nếu Ratio ≥ 1 \Rightarrow Cấu kiện không đủ khả năng chịu lực;

\Rightarrow Kết luận: Khung điển hình KHÔNG đảm bảo điều kiện chịu lực.

The typical frame does NOT satisfy the load-bearing capacity requirements.

- Figure: The typical frame does not have sufficient capacity to resist the standard design load.

The factory required a third party to prepare detailed calculation documents for the extension area. A retrofit solution for the extension area was proposed, reviewed, and subsequently implemented on-site in accordance with the approved design.

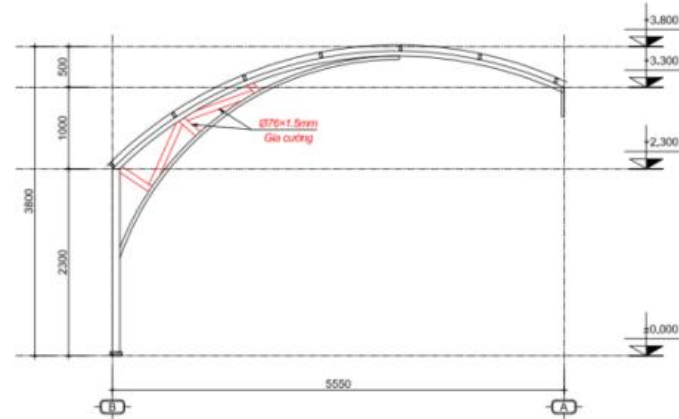

MẶT CẮT GIA CƯỜNG KHUNG K1, TL 1/50

Figure: Retrofit solution for roof frames of the parking.



Figure: Retrofit for roof frames of the parking.

Criteria of Graduation checklist

Annexure 1: Graduation checklist: Detailed elements to verify graduation

Key questions 03: **No infrastructural changes** made to the building which includes but not limited to changes in electrical, fire and structure or their designs and drawings layout by **carrying out any additions**, alterations and/or extensions of any new floors after the CAP Closure visit conducted by the Inspection Firm.



2.2 General Building Information

Number of Buildings	The factory generally comprises three main buildings (Building A, Building B, Building C). The ancillary buildings including (Canteen and Parking) and other facility as Waste house, Chemical house, Electric room, Generator house, Pump House are located outside the buildings.	
Building Designation and Uses in Building/s	Building A: 1 st floor	Not in operation
	Building A: 2 nd floor	Sample room

Required documents/drawings:

- Latest approved as-built drawings
- Latest approved authority drawings
- Approved structural, fire protection and electrical drawings by the Inspection Firm
- Comparison between approved vs current layout
- Onsite photos: Main building, Roof, Electrical room.....
- Declaration letter confirming no modification after CAP closure

Basement Floors	No basement floors in the factory.	
Mezzanine floors	Mezzanines are found in 2 nd floor building B and 1 st floor material warehouse- Canteen building.	
Storeys above grade of buildings	Building A, building B, building C: 4-story. Parking, Canteen: 3-story. Other buildings single story.	
Height of buildings (m)	Building A: 4-story	H= 24.000 m
Floor Dimensions/ Areas of buildings	Building A: 1 st floor	3000 m ²
	2 nd floor	3000 m ²
Occupant Numbers	Building A: 1 st floor	0
	Building A: 2 nd floor	83
Number of Work Shifts	One shift (07:30 AM till 16:30 PM).	
Year of Construction	Almost building was built in 2001 expect Parking was built in 2008.	
Type of Construction	Main building A, B, C, Canteen were built by reinforcement concrete structure Type I with good fire resistance performance and steel rafters and roofs. Other building was built by steel structure.	
Additions/ Renovations	Modifications were done on the 4th floor Building B in 2023.	
Floor Plans provided	Architectural layouts	
Permits provided	Fire Inspection certificate (NOC in 2024) was provided by factory.	
Other Comments	N/A	

Criteria of Graduation checklist

Annexure 1: Graduation checklist: Detailed elements to verify graduation

Key questions 04: Ensuring to maintain defined **safe load limit** of floor and/or electrical circuits **in case of any addition**/removal of machinery, etc. as per design and drawings (such as single line diagram, as-built drawings etc.) **approved by the competent Authorities**

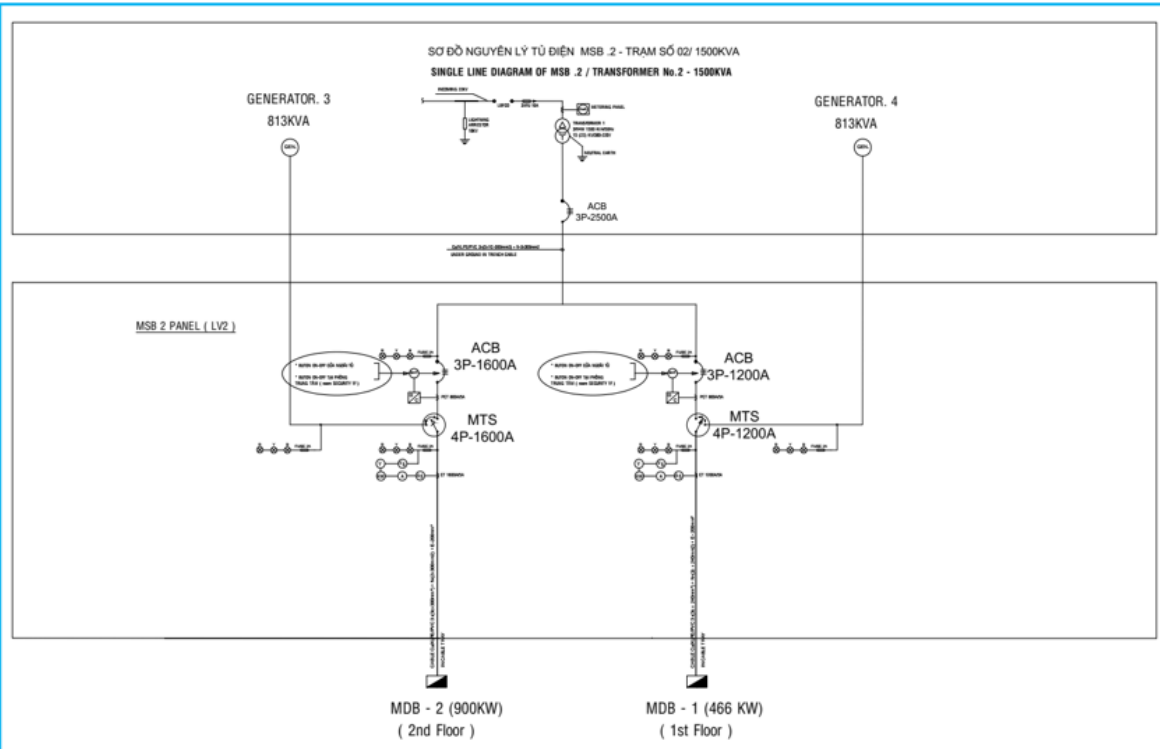

Figure 4.2: SLD at the substation for TR2-1500KVA

Required documents/drawings:

- Floor loading plan
- Structural calculation report
- Allowable floor loading signage/photos
- As-built electrical drawings (SLD updated, Earthing layout....)
- Machine layout drawings
- Equipment loading records
- Any machine addition/removal must be reviewed against floor loading and electrical circuit capacity before installation

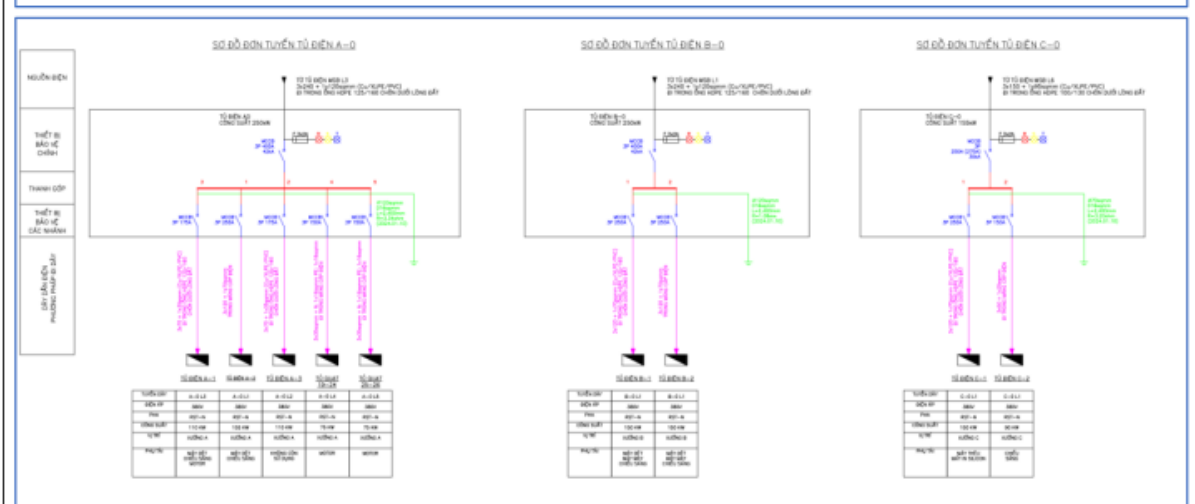

Figure 4: update single line diagram for MSB at the substation and for the main panels of buildings

Criteria of Graduation checklist

Annexure 1: Graduation checklist: Detailed elements to verify graduation

Key questions 04: Ensuring to maintain defined **safe load limit** of floor and/or electrical circuits **in case of any addition**/removal of machinery, etc. as per design and drawings (such as single line diagram, as-built drawings etc.) **approved by the competent Authorities**

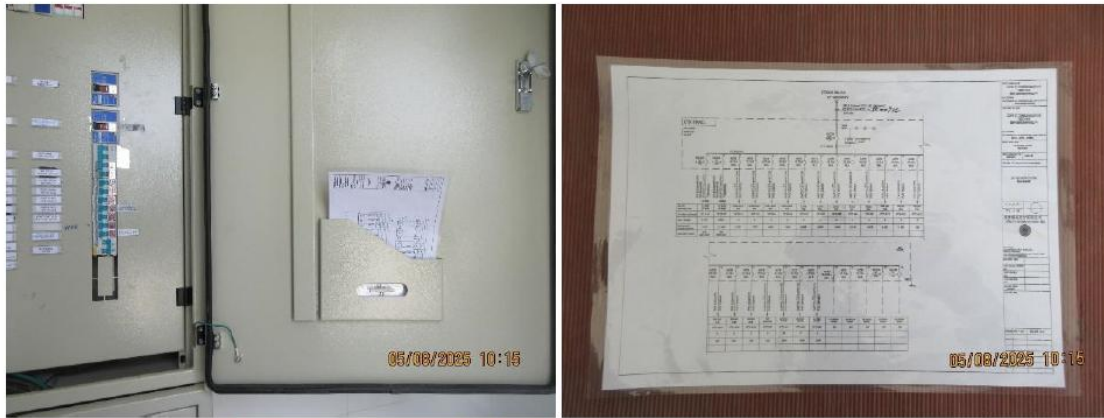

Figure 8.1b: update SLD at the main panel at dormitory 3



Figure 8.1c: update SLD at the main panel at dormitory 1

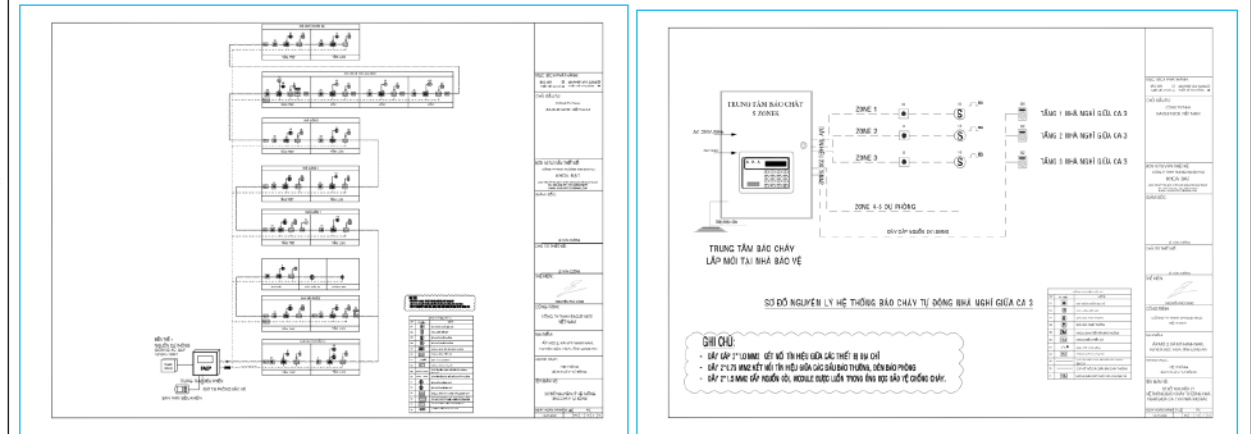

Figure 8.2: update wiring diagram of FACP-1 and FACP-2

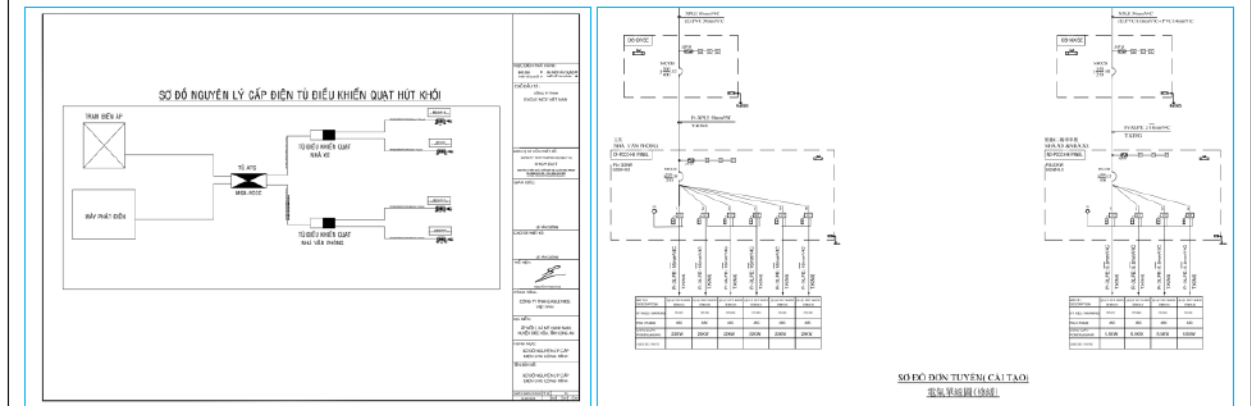
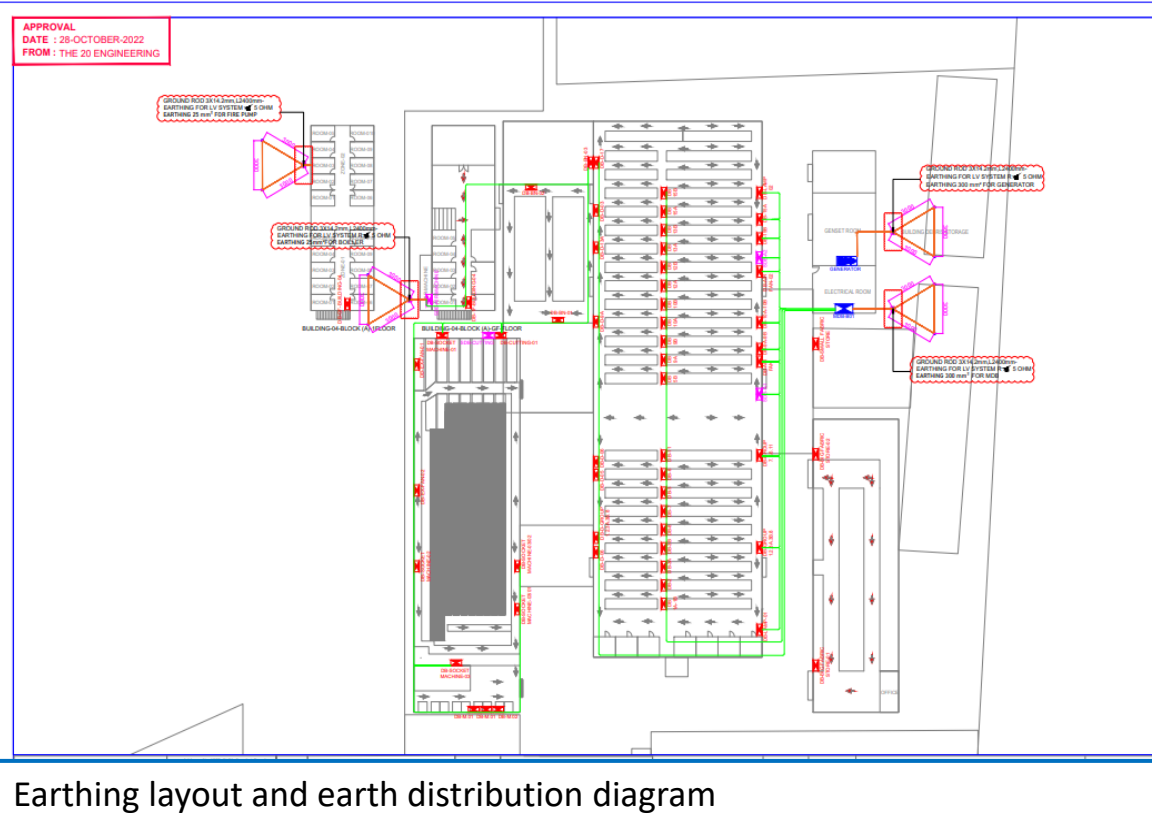

Figure 8.3: drawings of smoke extraction systems at office building and canteen & parking building

Criteria of Graduation checklist

Annexure 1: Graduation checklist: Detailed elements to verify graduation

Key questions 04: Ensuring to maintain defined **safe load limit** of floor and/or electrical circuits **in case of any addition**/removal of machinery, etc. as per design and drawings (such as single line diagram, as-built drawings etc.) **approved by the competent Authorities**



Earthing layout and earth distribution diagram

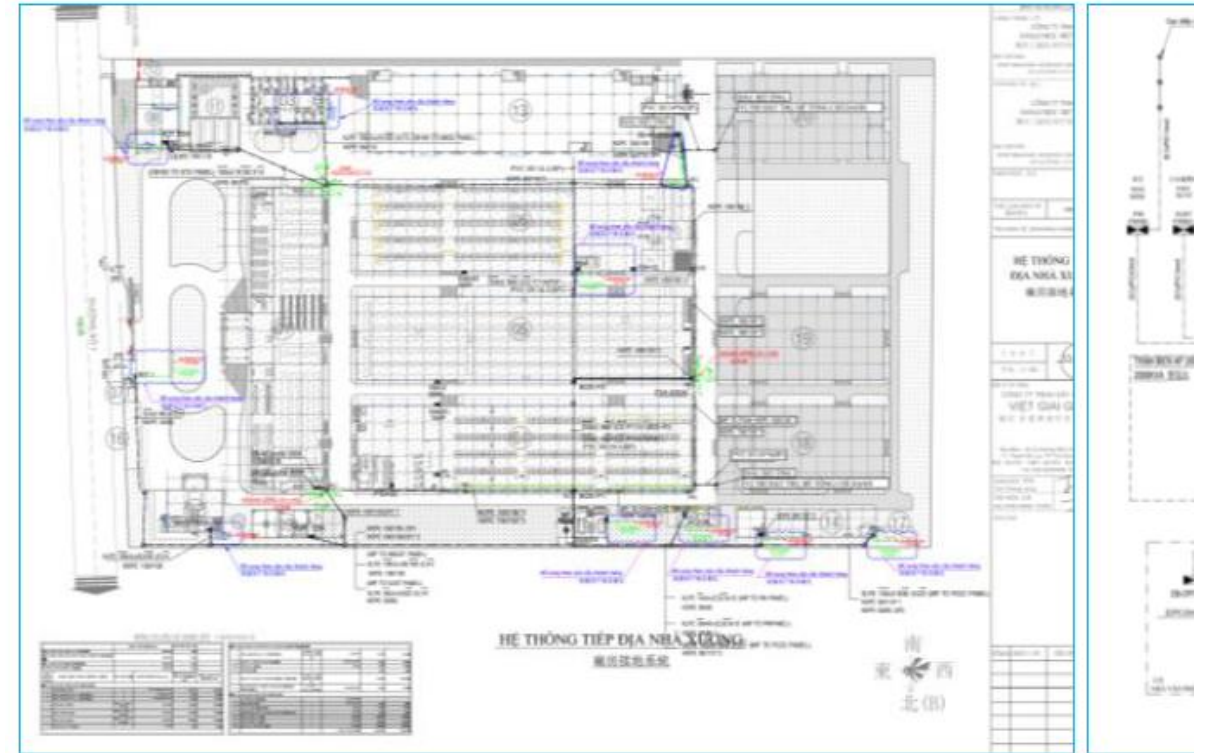

Figure 4.1: earthing layout and earth distribution diagram

Criteria of Graduation checklist

Annexure 1: Graduation checklist: Detailed elements to verify graduation

Key questions 05: All electrical equipment being maintained periodically in accordance with the equipment manufacturer's guidelines

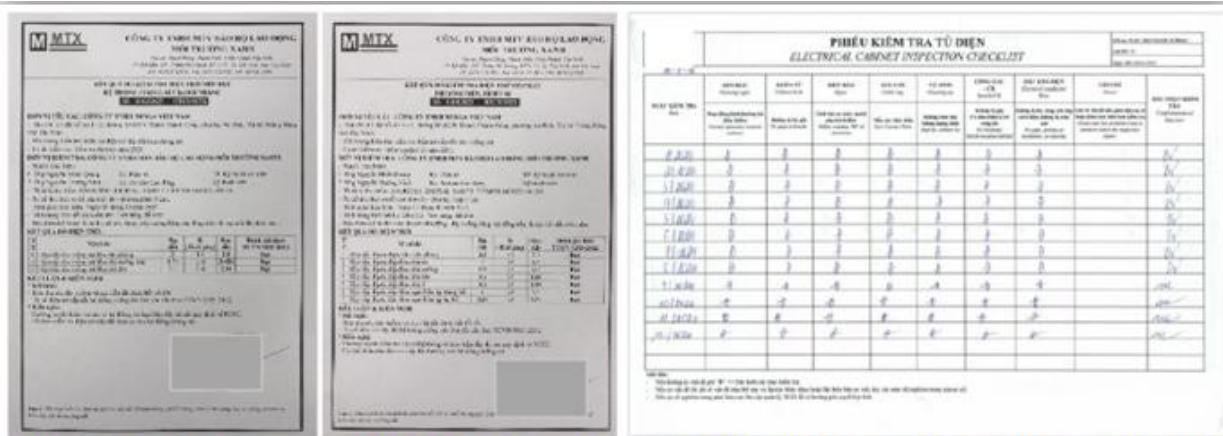

Figure 5.2: earth testing records for the earth pits of power system and LPS, and panel inspection checklist done by internal maintenance team

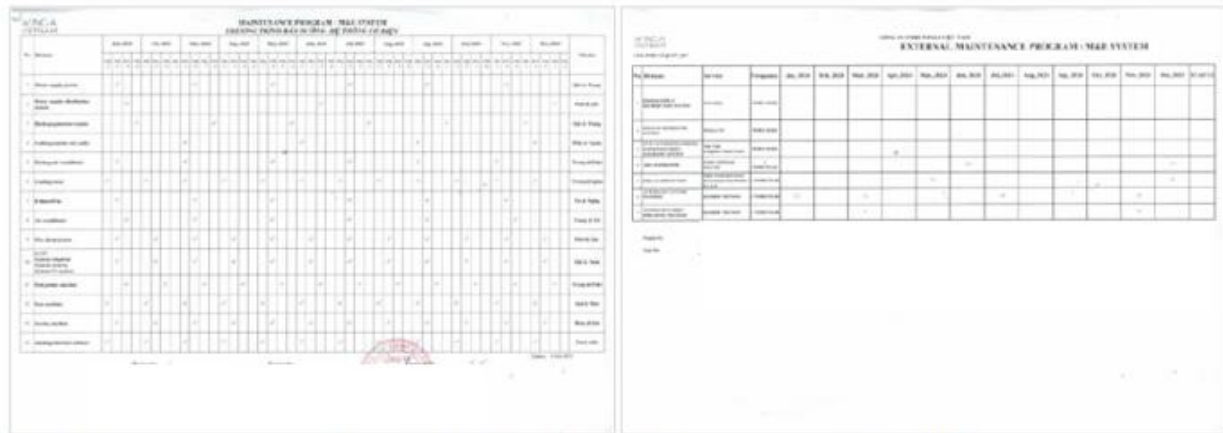

Figure 5.3: maintenance plan for main electrical equipment (internal and external)

Required documents/drawings:

- Electrical equipment list
- Preventive maintenance schedule
- Maintenance records/logbooks
- Calibration/test reports
- Photos during maintenance

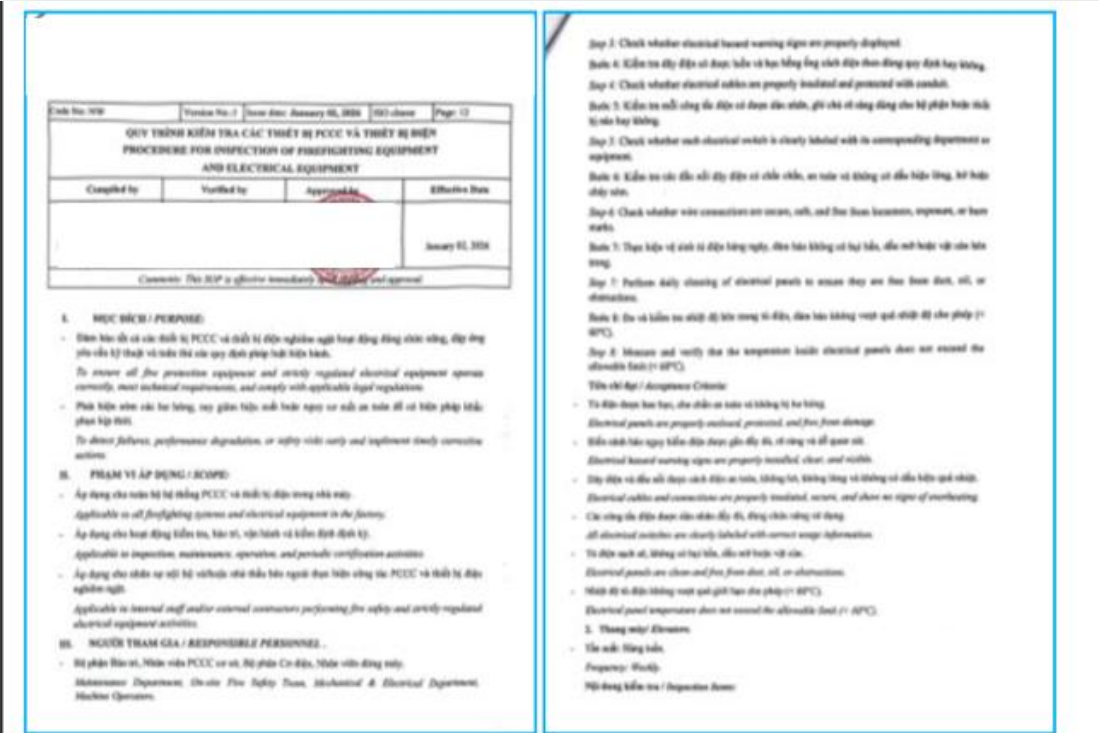

Figure 5.2: inspection procedure for electrical equipment (panels, boilers, elevator..)

Criteria of Graduation checklist

Annexure 1: Graduation checklist: Detailed elements to verify graduation

Key questions 05: All electrical equipment being maintained periodically in accordance with the equipment manufacturer's guidelines



Figure 5a: maintenance records of transformer, switchgear and earth system at substation 2

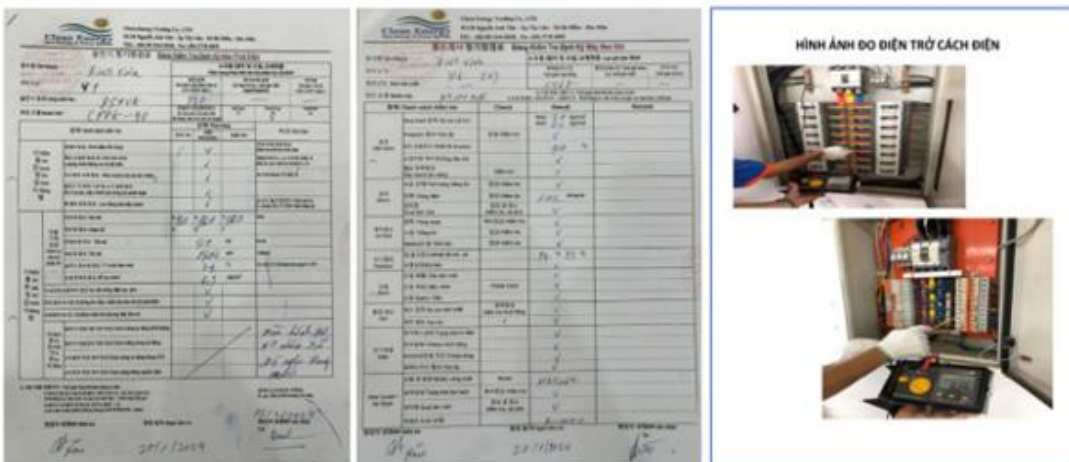

Figure 5b: maintenance records of generator, compressor, and insulation testing

Required documents/drawings:

- Electrical equipment list
- Preventive maintenance schedule
- Maintenance records/logbooks
- Calibration/test reports (Transformer maintenance, Generator maintenance, MCCB/ACB testing, Earth resistance test...vv)
- Photos during maintenance



Figure 5.2: maintenance service contract with 3rd party company for electrical power system

BÁO CÁO KIỂM TRA TỦ ĐIỆN
ELECTRIC CONTRIBUTION BOX CHECK LIST/ 전기 배전함 점검표

Factory: _____ Ngày kiểm tra / Date: _____ Người kiểm tra / Inspector: _____

STT / No.	Nội Dung Kiểm / Criteria	Month: 10-2021																																	
		1	2	3	4	5	6	7	8	9	10	11	12	13	14	15	16	17	18	19	20	21	22	23	24	25	26	27	28	29	30	31			
1	Điều Kiện Bảng Điều Khiển / Panel Condition 판넬 상태																																		
2	Biểu Tượng Nguy Hiểm / Danger sign 위험 표시																																		
3	Thảm Cách Điện / Rubber Mat 고무 매트																																		
4	Điều Kiện Bên Ngoài / Cover condition 커버 상태																																		
5	Tấm Chấn Bên Trong / Inner cover 내부 커버																																		
6	Công Tác Điện / Switch function 스위치 기능																																		
7	Tình Trạng Đèn Báo / Sign lighting condition 표시등 상태																																		
8	Vệ Sinh / Clean, tidy 정돈																																		

* Ghi Chú / Remark

Ghi Chú : Đánh dấu "V" vào ô thích hợp Nếu có nghi ngờ hoặc phát hiện hư hỏng cần ghi vào báo cáo và báo cho quản lý biết

QUẢN LÝ BẢO TRÌ
MECHANIC MANAGER

Criteria of Graduation checklist

Annexure 1: Graduation checklist: Detailed elements to verify graduation

Key questions 06: Structural **floor load limits** being **monitored** within the factory

Required documents:

- Allowable loading plan
- Load monitoring records
- Warehouse/storage layout
- Floor loading inspection checklist
- Photos onsite

QUY ĐỊNH AN TOÀN TẢI TRỌNG

Mã số	ERIS_CR_01.2025	Phiên bản	01
Ngày có hiệu lực	03/01/2025	Số trang	03

1. MỤC TIÊU:
Việc ban hành chính sách này nhằm đáp ứng các mục tiêu sau:

- Nhằm đảm bảo tuân thủ đúng các quy định của pháp luật Việt Nam khi công ty có xảy ra sự cố về tai nạn hoặc tai nạn lao động;
- Làm cơ sở cho việc giải quyết các chế độ cho người lao động kể từ khi xảy ra tai nạn lao động cho đến lúc người lao động điều trị ổn định thương tật và quay trở lại làm việc;
- Thể hiện sự quan tâm, chăm sóc của Ban lãnh đạo Công ty đối với bản thân người lao động bị thương tật hoặc thân nhân của người lao động trong trường hợp không may qua đời;
- Đảm bảo việc hiểu, áp dụng, triển khai thống nhất, đồng bộ và có hiệu quả các quy định chính sách liên quan đến tai nạn hoặc tai nạn lao động;
- Nâng cao sự nhận thức của toàn thể người lao động, Ban lãnh đạo công ty đối với vấn đề tai nạn và tai nạn lao động để từ đó có những biện pháp để hạn chế, khắc phục xảy ra tai nạn nhằm xây dựng một môi trường làm việc an toàn;
- Giúp cho người lao động nắm được các quyền lợi được hưởng khi chẳng may bản thân bị tai nạn hoặc tai nạn lao động.

2. PHẠM VI ÁP DỤNG

- Chính sách này được áp dụng cho toàn thể người lao động đang làm việc cho công ty bao gồm cả người lao động thời vụ, thử việc, tập nghề hoặc học nghề (nếu có).

Công ty Hansae TN duy trì và tuân thủ theo luật định, cam kết cải tiến liên tục

3. QUY ĐỊNH TRỌNG TẢI

3.1. QUY ĐỊNH VỀ TẢI TRỌNG DÀNH CHO XE BẨY CỖ NHỎ:

- Chiều: 70 cm
- Đιά: 100 cm
- Cao: 100 cm
- Tải trọng cho phép: Không quá 50 kg.

3.2. QUY ĐỊNH VỀ TẢI TRỌNG DÀNH CHO KỆ VẢI:

- Rộng: 2,4 mét
- Đιά: 4,8 mét
- Cao: 3,6 mét
- Tải trọng cho phép: Không quá 1000 kg. hoặc 1500 kg/đg.

3.3. QUY ĐỊNH VỀ TẢI TRỌNG DÀNH CHO SỔNG NHỰA:

- Rộng: 61 cm
- Cao: 36 cm
- Tải trọng cho phép: Không quá 30 kg.

3.4. QUY ĐỊNH VỀ TẢI TRỌNG DÀNH CHO THÙNG NHỰA:

- Rộng: 42 cm
- Đιά: 62 cm
- Cao: 40 cm
- Tải trọng cho phép: Không quá 30 kg.

3.5. QUY ĐỊNH VỀ TẢI TRỌNG DÀNH CHO PALLET NHỰA:

- Rộng: 1200 mm
- Đιά: 1200 mm
- Cao: 150 mm
- Tải trọng cho phép: Không quá 4000 kg

3.6. QUY ĐỊNH TẢI TRỌNG DÀNH CHO KỆ VẢI LỚN:

- Rộng: 2,4 mét
- Đιά: 4,8 mét
- Cao: 4 mét
- Tải trọng cho phép: Không quá 1000 kg / kệ.

3.7. QUY ĐỊNH TẢI TRỌNG DÀNH CHO KỆ BẨY VẢI:

- Rộng: 60 cm
- Đιά: 180 cm
- Cao: 150 cm
- Tải trọng cho phép: Không quá 100 kg.

QUY ĐỊNH KIỂM TRA TẢI TRỌNG SÀN

Mã số	CT-01.2025	Phiên bản	01
Ngày có hiệu lực	03/01/2025	Số trang	02

1. Mục đích

- Đảm bảo sàn làm việc, sàn kho, sân gồng lằng... chịu được tải trọng thực tế được thiết kế.
- Phát hiện kịp thời ngay cả quá tải, nứt, võng, xấp, đảm bảo an toàn cho người và tài sản.

2. Phạm vi áp dụng

- Áp dụng cho toàn bộ khu vực sân bãi, sân thép, sân gồng lằng, sân chờ hàng trong công ty/trường, sân mới.

3. Các cơ chế kiểm tra

- Sàn về thiết kế đã được giải quyết.
- Quy chuẩn TCVN 2737:1993 - Tải trọng và tác động - Tiêu chuẩn thiết kế
- Quy chuẩn QCVN 06:2022/BCD về an toàn kết cấu công trình.
- Các tiêu chuẩn và tiêu quan khác.

4. Nội dung quy trình

Bước 1: Thu thập thông tin và tài liệu

- Thu thập và kế hoạch, ghi rõ loại và thiết kế (đơn vị).
- Các thông tin khác về đường thực tế (đơn hàng hóa, khối lượng, mật độ, người lao động...)

ATB-01, Văn bản và hình ảnh trong kho xưởng

Bước 2: Kiểm tra thực tế của

- Kiểm tra hiện trạng: tình trạng nứt, võng, xấp, độ phẳng, hiện tượng.
- Xác định khối lượng tải trọng đặt lên sàn (trọng máy móc, hàng hóa, tổng khối vữa).
- Ghi nhận vị trí và vị trí tải trọng.

Bước 3: Đo đạc tải trọng thực tế

- Các bước thực hiện trong trường hợp tải trọng thực tế vượt tải trọng thiết kế theo TCVN.
- Tính tải trọng phân bố.

Bước 4: Đánh giá và kết luận

- Nếu $q <$ loại tải cho phép \rightarrow Sàn đảm bảo an toàn.
- Nếu $q >$ loại tải cho phép \rightarrow Phải:
 - Giảm tải (đá, vật liệu, giảm tải hàng hóa) (Đảm bảo tải trọng thực tế \leq 80% tải trọng thiết kế để có tải và an toàn).
 - Gia cường kết cấu (nếu cần).
 - Giảm hiện trạng tải trọng để đảm bảo an toàn.

Bước 5: Lập báo cáo kiểm tra

- Lập "Báo cáo kiểm tra tải trọng sàn" gồm:
 - Vị trí của kiểm tra.
 - Tải trọng thiết kế và thực tế.
 - Hiện trạng quan sát.
 - Kết luận và kiến nghị.
- Các tài liệu kèm:
 - Sơ đồ phân bố thiết kế tải trọng.
 - Quan hệ khu vực sử dụng.

5. Các lưu ý kiểm tra

- Thiết bị: ở trạng thái hoạt động.
- Thay đổi công năng khu vực.
- Khi máy móc hàng hóa mới.
- Phải bảo vệ khu vực nứt, võng, võ lồi vữa.

Figure a: Load limit requirements

Figure b : Guidelines for load inspection

Criteria of Graduation checklist

Annexure 1: Graduation checklist: Detailed elements to verify graduation

Key questions 06: Structural **floor load limits** being **monitored** within the factory

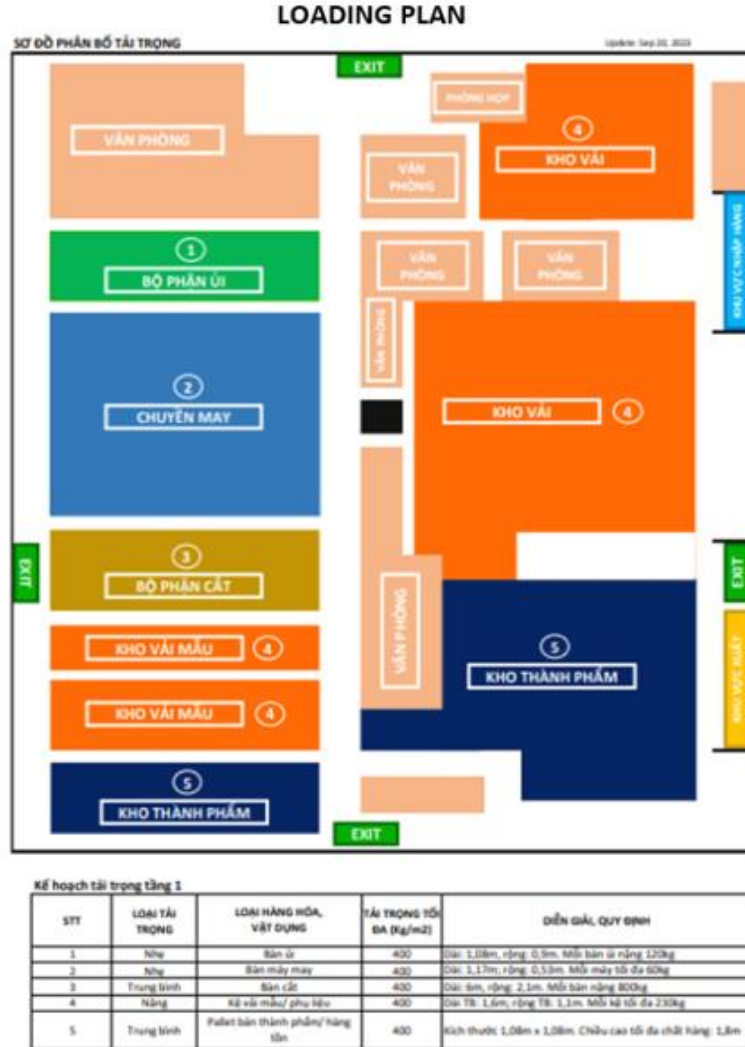

HUẤN LUYỆN VỀ KIỂM SOÁT TẢI TRỌNG TẠI KHU VỰC KHO
TRAINING ON LOAD CONTROL IN WAREHOUSE AREA

Ngày đào tạo: 11th March, 2024
Date: _____
Địa điểm: Warehouse area
Location: _____
Người huấn luyện: CSR Team
Trainer: _____

I. Thành phần tham gia/ Attendance list:
Theo file đính kèm/ Attachment file.

II. Báo cáo huấn luyện/ Training minutes:
Công ty đào tạo cho công nhân về:

- Cách tính tải trọng thực tế đối với từng khu vực;
- Cách tính tải trọng hàng hóa thực tế trên kệ;
- Giám sát hàng ngày/ khi có sự thay đổi về tải trọng.

Nobland train for workers:

- How to calculate the actual load for each area;
- How to calculate the actual load of goods on the shelves;
- Daily monitoring/ there is any change in load.

III. Hình ảnh huấn luyện/ Training photos:

! CẢNH BÁO

QUY ĐỊNH TẢI TRỌNG DÀNH CHO KỆ VẢI CHẤT HÀNG

CHIỀU DÀI KỆ	1.6 M
CHIỀU RỘNG KỆ	1.1 M
CHIỀU CAO KỆ	0.82 M
TẢI TRỌNG CHO PHÉP 1 TẦNG KỆ	200 KG
CHIỀU CAO CHẤT HÀNG 1 TẦNG KỆ	0.7 M

CHÚ Ý:
 - TẢI TRỌNG PHẢI TRONG GIỚI HẠN AN TOÀN CHO PHÉP
 - KHÔNG LEO LÊN KỆ ĐỠ

! WARNING

LOADING REGULATIONS FOR FABRIC SHELVES

LENGTH	1.6 M
WIDTH	1.1 M
HEIGHT	0.82 M
ALLOWABLE LOAD CAPACITY FOR 1 SHELF	200 KG
LOADING HEIGHT OF 1 SHELF	0.7 M

NOTES:
 - LOADING MUST BE WITHIN ALLOWABLE SAFETY LIMITS
 - CLIMBING ONTO THE SHELVES IS NOT ALLOWED

Criteria of Graduation checklist

Annexure 1: Graduation checklist: Detailed elements to verify graduation

Key questions 06: Structural **floor load limits** being **monitored** within the factory



Figure 6: load limits at material warehouse

DANH MỤC KIỂM SOÁT TẢI TRỌNG LOAD CAPACITY MONITORING CHECK LIST

Ngày: 06 / 2025 D Đạt K Không đạt

Vị trí Location	Loại hàng Type of goods	Tải trọng tiêu chuẩn Load limitation standard (kg/m ²)	Tải trọng thực tế Actual load (kg/m ²)	Tháng																													
				1	2	3	4	5	6	7	8	9	10	11	12	13	14	15	16	17	18	19	20	21	22	23	24	25	26	27	28	29	30
				CN	Hai	Ba	Tư	Năm	Sáu	Bảy	CN	Hai	Ba	Tư	Năm	Sáu	Bảy	CN	Hai	Ba	Tư	Năm	Sáu	Bảy	CN	Hai	Ba	Tư	Năm	Sáu	Bảy	CN	Hai
Tầng Lửng xưởng LA1 - (Kho hàng thành phẩm & Văn phòng)	Hàng hoàn thành	500	400		Đ	Đ	Đ	Đ	Đ	Đ		Đ	Đ	Đ	Đ																		
Tầng Lửng xưởng LA2 - (Kho hàng thành phẩm & Văn phòng)	Hàng hoàn thành	500	320		Đ	Đ	Đ	Đ	Đ	Đ		Đ	Đ	Đ	Đ																		
Tầng Lửng xưởng LA3 - Ctn tn (Trục 1-6/A-K)	Vải	500	300		Đ	Đ	Đ	Đ	Đ	Đ		Đ	Đ	Đ	Đ																		
Tầng Lửng xưởng LA3 - Kho để hàng pallet vải (Trục 6-9 / A-K)	Vải	400	305		Đ	Đ	Đ	Đ	Đ	Đ		Đ	Đ	Đ	Đ																		
Tầng Lửng xưởng LA5 - Khu vực để hàng pallet vải (Trục 1-8 / A-G)	Vải	1000	460		Đ	Đ	Đ	Đ	Đ	Đ		Đ	Đ	Đ	Đ																		
Tầng Lửng xưởng LA5 - Kho để hàng pallet vải (Trục 8-11 / A-G)	Vải	400	324		Đ	Đ	Đ	Đ	Đ	Đ		Đ	Đ	Đ	Đ																		
Tầng 2 Nhà Xe - Kho hàng thành phẩm Wash	Hàng hoàn thành	500	389		Đ	Đ	Đ	Đ	Đ	Đ		Đ	Đ	Đ	Đ																		
Chữ ký của người kiểm tra: Trần Trung Tương																																	



Figure 6: load limit posted at at 1st floor, 2nd floor, 3rd floor and the shelves in the warehouse

Criteria of Graduation checklist

Annexure 1: Graduation checklist: Detailed elements to verify graduation

Key questions 07: Follow up visits by **LABS Team** concluded

Required documents:

- Follow-up visit reports

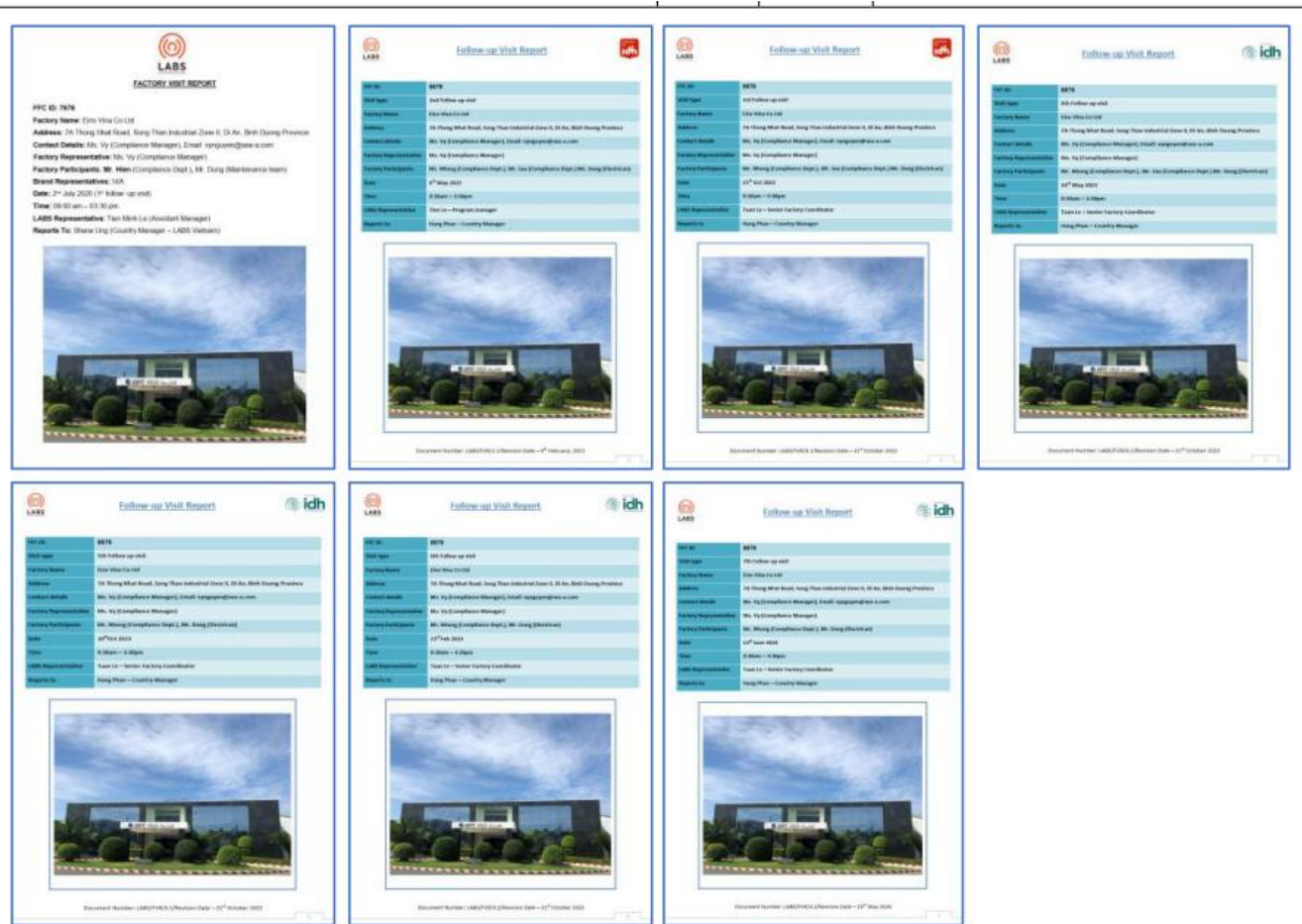

Figure 7: follow-up visits reports from LABS team

Follow-up Visit Report	
FFC ID:	9171
Visit type	4 th Follow up visit
Factory Name	NOBLAND VIETNAM CO LTD
Address	4-8A4,1-3&9-10 KB1 Tan Thoi Hiep IZ, Hiep Thanh Ward, District 12, Ho Chi Minh City
Contact details	Mr. Nam – CSR Manager
Factory Representative	Mr. Nam – CSR Manager
Factory Participants	Mr. Nam – CSR Manager, Ms. Khanh- CSR staff, Ms. Phung-CSR staff
Date	29 th Sep 2023
Time	9:30am – 3:30pm
LABS Representative	Tuan Le – Senior Factory Coordinator
Reports to	Hang Phan – Country Manager



Document Number: LABS/FVR/4.1/Revision Date – 21st October 2022

Criteria of Graduation checklist

Annexure 1: Graduation checklist: Detailed elements to verify graduation

Key questions 08: Thermo-graphic scans are carried out by **qualified and trained personnel** at least on **a tri-annual basis** and any high temperatures (where temperatures of components are >20°C the ambient temperature) are **rectified at priority** as per LABS Standards

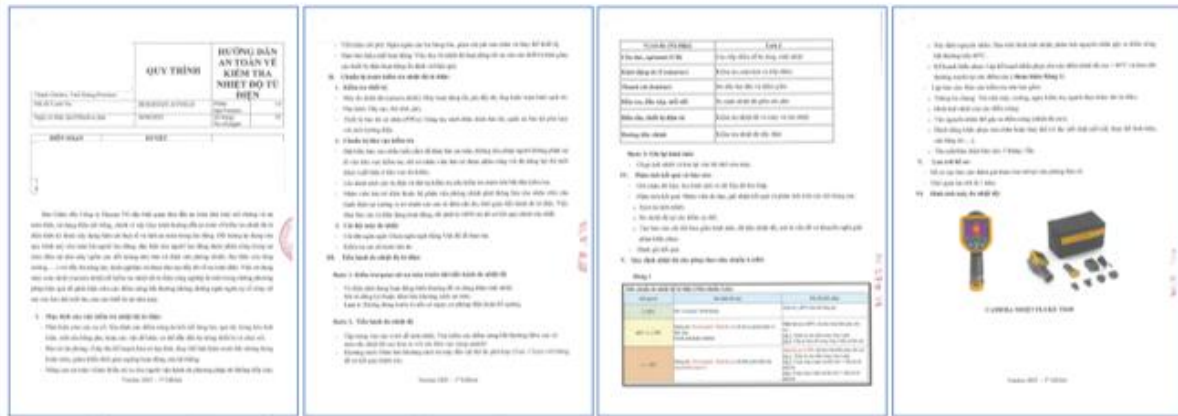

Figure 8b: procedure of thermographic scanning

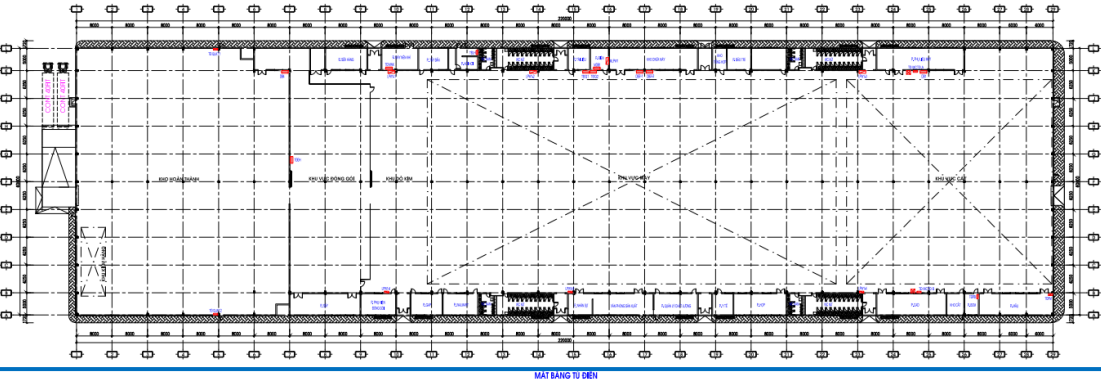

Figure 8c: Electrical panel layout

Required documents:

- Thermal scan reports (minimum latest 3 reports). At least 3 latest thermographic scan reports within recent years
- Qualification/training certificates of thermography personnel
- Corrective action timeline and remediation evidence for hotspots
- Thermal images/photos



Figure 8a: Thermographic inspection reports were conducted by a third party.

Criteria of Graduation checklist

Annexure 1: Graduation checklist: Detailed elements to verify graduation

Key questions 08: Thermo-graphic scans are carried out by qualified and trained personnel at least on a tri- annual basis and any high temperatures (**where temperatures of components are >20°C the ambient temperature**) are rectified at priority as per LABS Standards

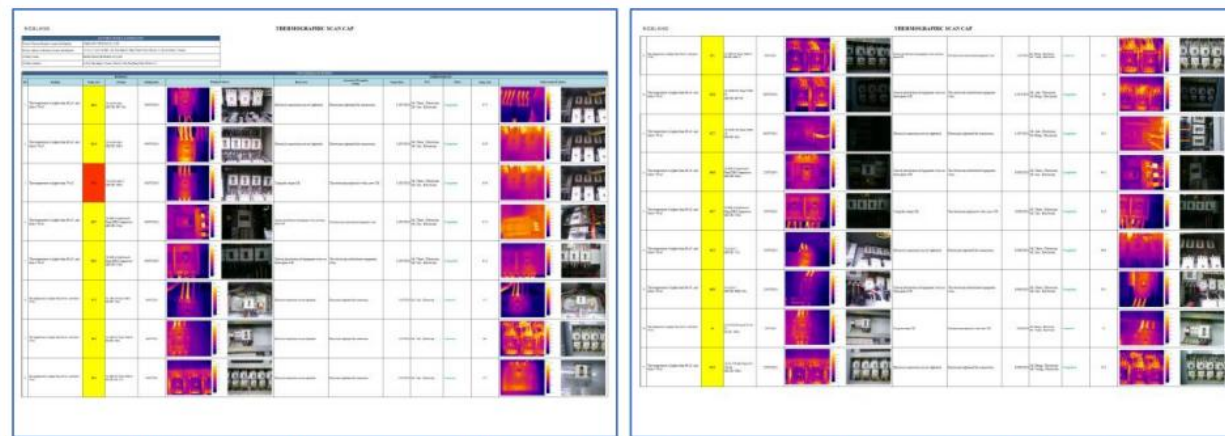

Figure 8c: high temperature summary with remediate action to control temperature below 60C



Figure 8c: summary of thermographic inspection reports in 2024

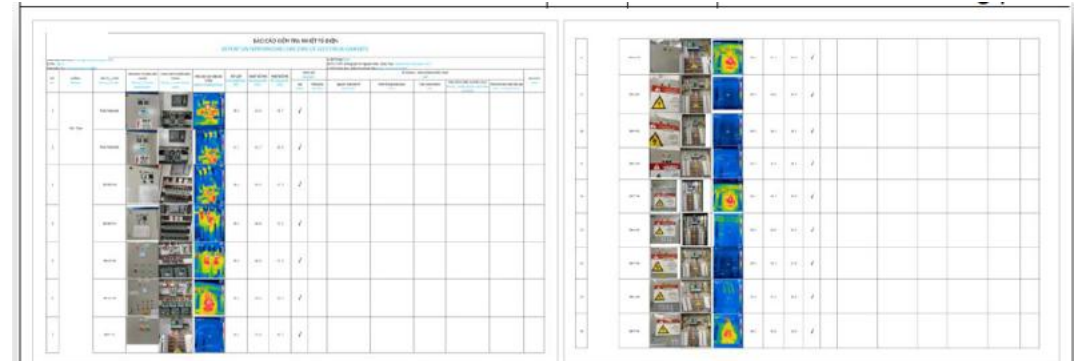

Figure 8a: thermographic inspection reports in Dec 2025

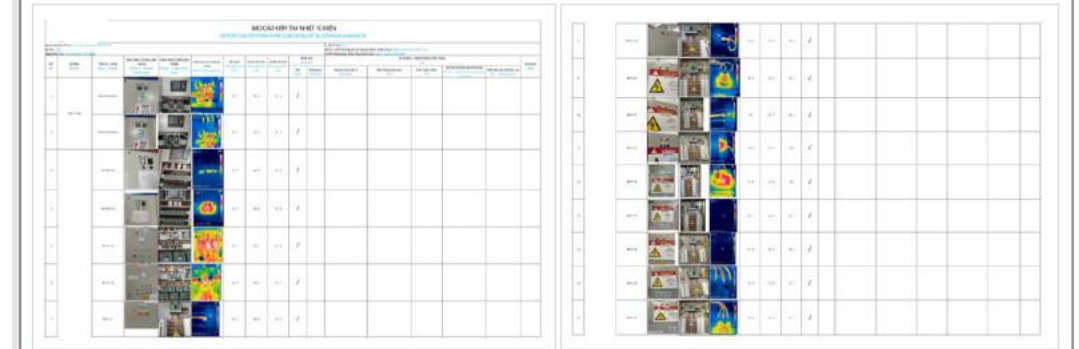

Figure 8b: thermographic inspection reports in Aug 2025

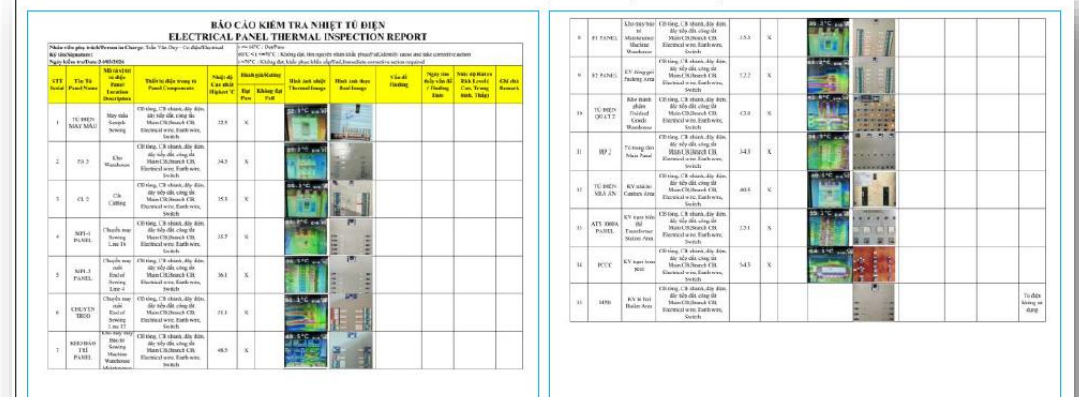

Figure 8a: thermographic inspection report in Mar-2026

Criteria of Graduation checklist

Annexure 1: Graduation checklist: Detailed elements to verify graduation

Key questions 09: Frequent evacuation drills (2 per year minimum documented)



Figure 9a: fire drill in Jan-2024 with the presence of fire polices

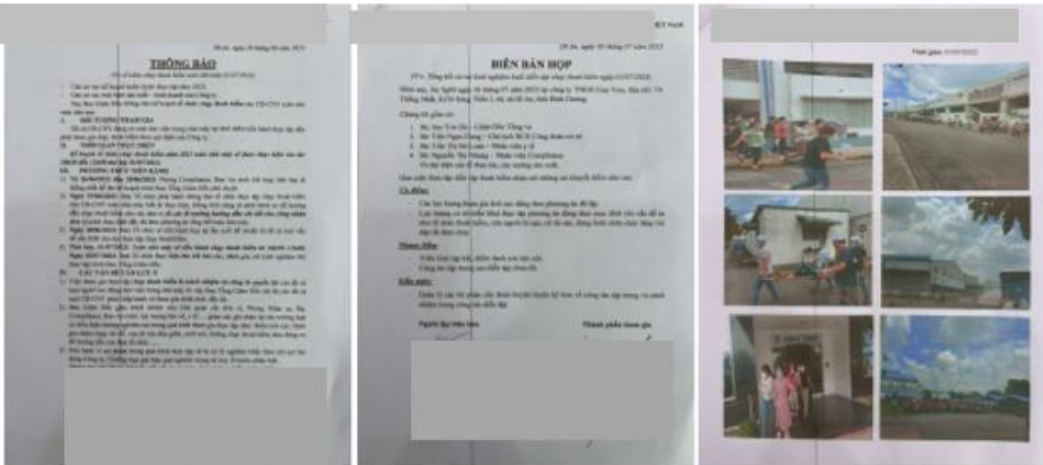

Figure 9b: internal fire drill in July-2023

Required documents:

- Annual fire drill schedule
- Fire drill scenarios and reports
- Drill evaluation records
- Attendance records
- Photos/videos of fire drills
- Improvement actions after drills
- Night shift drill evidence (if applicable)

DANH SÁCH THAM GIA ĐÀO TẠO (ATTENDANCE LIST)

(Chỉ tiến hành đào tạo/ tập huấn/ hướng dẫn nhân viên ghi nhận vào phiếu này và lưu lại làm bằng chứng)

1. Thông tin liên quan đến chương trình đào tạo/ tập huấn/ hướng dẫn Information regarding training program

Stt/ No.	Nội dung/ Content	Tài liệu/ Material		Date of training
		Y	N	10-06-23
	HUẤN LUYỆN PCCC & DIỄN TẬP THOÁT HIỂM-CỨU NẠN CỨU HỘ TRONG NĂM 2023 EXTERNAL FIRE FIGHTING TRAINING & EVACUATION DRILL IN 2023	<input checked="" type="checkbox"/>		Trainer

2. Xác nhận được đào tạo của các thành viên tham dự (người đào tạo yêu cầu người được đào tạo ghi vào hàng này) Confirmation of participants

STT No.	MNV Emp. Code	Họ và tên Full name	Phòng ban Dept.	Bộ phận Section	Ghi chú Remark
1	NOB-130921482	HUYỄN VĂN TIẾN	GENERAL 1 (SUPPORT)	GENERAL BOILER	Member
2	NOB-130922041	TRẦN NGỌC THIÊN	GENERAL 1 (SUPPORT)	GENERAL MAINTENANCE	Vice Team Leader
3	NOB-140823561	NGUYỄN HỮU PHONG	GENERAL 1 (SUPPORT)	GENERAL MAINTENANCE	Member
4	NOB-070513652	LÊ DUY PHƯƠNG	GENERAL 2 (BELONGED HQ)	WAREHOUSE OUTSIDE	Member
5	NOB-140423245	NGUYỄN THÁI ĐIỀN	GENERAL 1 (SUPPORT)	NBVO INTERNAL SECURITY	Member

BẢO CÁO THEO DÕI THỜI GIAN THOÁT HIỂM

Evacuation Time Check List Log

Date: 10-06-2023

Yêu cầu: Nhà Máy NBVO

Cửa thoát số Emergency Exit No.	Thời gian bắt đầu Start Time	Thời gian kết thúc End Time	Tổng thời gian Total Time	Người bám Person in charge	Bộ phận Department	Ghi chú Mark
EXIT DOOR NO. 1	00:00:00	02:40:92	02:40:92	Nguyễn Thị Huế	TC	

Criteria of Graduation checklist

Annexure 1: Graduation checklist: Detailed elements to verify graduation

Key questions 10: Sufficient & well-maintained firefighting equipment present

BIÊN BẢN TỰ KIỂM TRA CÔNG TÁC AN TOÀN PHÒNG CHÁY CHỮA CHÁY MINUTES OF FIRE SAFETY SYSTEM INSPECTION				
	Thực hiện báo động có cháy yêu cầu trên khai đội hình chữa cháy. Ghi nhận thời gian triển khai lực nước ra đầu lăng bao nhiêu phút? <i>Announcement of fire alarm and call fire fighting team practice response. Make time record after completed</i>	<input checked="" type="checkbox"/> Yes <input type="checkbox"/> No	Thời gian: Time:	
3	Kiểm tra đường giao thông phục vụ chữa cháy <i>Traffic system serving fire fighting</i>	Chiều rộng của đường nội bộ xung quanh công ty phải đảm bảo lớn hơn hoặc bằng 3,5 m. <i>The minimum allowable widths for internal traffic is 2.5m</i>	<input checked="" type="checkbox"/> Yes <input type="checkbox"/> No	Thước kẻ rộng: Width:
		Chiều cao thông thủy của đường nội bộ xung quanh công ty phải đảm bảo lớn hơn hoặc bằng 4,25 m. <i>The minimum allowable height in the waterway for internal traffic is 4.25m</i>	<input checked="" type="checkbox"/> Yes <input type="checkbox"/> No	Thước kẻ cao: Height:
4	Kiểm hệ thống thông gió. <i>Ventilator system</i>	Hệ thống thông gió có hoạt động có tốt không? <i>Is it working well?</i>	<input checked="" type="checkbox"/> Yes <input type="checkbox"/> No	
		Hệ thống thông gió có được vệ sinh sạch sẽ không? <i>Are dust inside?</i>	<input checked="" type="checkbox"/> Yes <input type="checkbox"/> No	
5	Kiểm tra hệ thống điện <i>Electrical system</i>	Hệ thống điện trong Công ty phải đảm bảo được phân thành 3 nguồn điện: 1. Nguồn điện phục vụ sản xuất / Production 2. Nguồn điện phục vụ chiếu sáng sinh hoạt và bảo vệ. 3. Nguồn điện cho công tác phòng cháy chữa cháy. <i>Electrical systems must to separate 3 electric sources</i> 1. Production 2. Light & security activity 3. Fire prevention and fighting	<input checked="" type="checkbox"/> Yes <input type="checkbox"/> No	Thước kẻ nguồn Separate:
		Đảm bảo dây dẫn điện phải luôn đi trong ống bảo vệ hoặc đi trong máng, máng phải có nắp bảo vệ. <i>Ensure the electric wires/cords must be cover by Pipe or gutter protection</i>	<input checked="" type="checkbox"/> Yes <input type="checkbox"/> No	
		Dây điện có chấp nối không an toàn không? <i>Are Wires/cords spliced no safety?</i>	<input type="checkbox"/> Yes <input checked="" type="checkbox"/> No	
		Tủ điện có tấm chắn bên trong, tấm cao su, bìa nhôm bảo, người phụ trách không? <i>Are there inner cover, rubber mat, warning signs, P/C for electrical panel?</i>	<input checked="" type="checkbox"/> Yes <input type="checkbox"/> No	
		Tủ điện có được vệ sinh bụi không? <i>Are dust outside?</i>	<input checked="" type="checkbox"/> Yes <input type="checkbox"/> No	
		Tủ điện có bị quá tải hay bị che chắn? <i>Are electrical panel overloaded or obstructed?</i>	<input checked="" type="checkbox"/> Yes <input type="checkbox"/> No	
	Không được bố trí tủ điện, công tắc ổ cắm tủ điện, công tắc ổ cắm trong kho chứa hàng. <i>There are no set up electric box, socket in warehouse.</i>	<input checked="" type="checkbox"/> Yes <input type="checkbox"/> No		
6	Bình chữa cháy <i>Fire Extinguisher</i>	Tổng số lượng bình chữa cháy / Total: Các thể loại / Type:		
		Chức năng bình chữa cháy có đảm bảo không? <i>Is it working well?</i>	<input checked="" type="checkbox"/> Yes <input type="checkbox"/> No	Đạt/Good: Không đạt/Bad:
		Khoảng cách bình chữa cháy có đảm bảo không? <i>Ensure distance between fire extinguisher and fire hazard location</i>	<input checked="" type="checkbox"/> Yes <input type="checkbox"/> No	
		Có bảo dưỡng nạp sạc theo đúng định kỳ không? <i>Period of recharge?</i>	<input checked="" type="checkbox"/> Yes <input type="checkbox"/> No	
	Vật che chắn? <i>Be obstructed?</i>	<input type="checkbox"/> Yes <input checked="" type="checkbox"/> No		
	Hướng dẫn sử dụng? <i>Go instruction?</i>	<input type="checkbox"/> Yes <input checked="" type="checkbox"/> No		
7	Hàng cứu hỏa <i>Fire Hose</i>	Số lượng Hàng / Total hose: Lăng / Hose head:	Vòi / Hose reel:	
		Vòi, hàng cao su có nguyên vẹn? <i>Are reel, rubber-hose in good condition?</i>	<input checked="" type="checkbox"/> Yes <input type="checkbox"/> No	
		Cuộn dây có bị hư hỏng, rách? <i>Is hose reel damaged or broken?</i>	<input type="checkbox"/> Yes <input checked="" type="checkbox"/> No	
	Lăng phun có lắp vào ống dây? <i>Is hose head fit with hose reel?</i>	<input checked="" type="checkbox"/> Yes <input type="checkbox"/> No		
8	Đèn khẩn cấp (đèn mắt lách) & Đèn thoát hiểm <i>Emergency & Exit light</i>	Tổng số đèn khẩn cấp / Total emergency lighting: Đèn thoát hiểm / Total exit light:		
		Đèn nguồn có sáng không? <i>Is the E&E light?</i>	<input checked="" type="checkbox"/> Yes <input type="checkbox"/> No	
		Khi ngắt điện đèn có tắt sáng? <i>Is the light on when power cut off?</i>	<input checked="" type="checkbox"/> Yes <input type="checkbox"/> No	
		Pin dự phòng có hoạt động và sáng ít nhất 1.5 giờ? <i>Is back up battery working and last at least 1.5 hours?</i>	<input checked="" type="checkbox"/> Yes <input type="checkbox"/> No	
		Đèn có được kiểm tra không? <i>Are the lights checked amenity?</i>	<input checked="" type="checkbox"/> Yes <input type="checkbox"/> No	
9	Lối thoát hiểm - Cửa thoát hiểm <i>Exit-Exit doors</i>	Trang bị đầy đủ cửa thoát hiểm, lối thoát hiểm theo TCVN 2622-1995? <i>Fully installed exit, exit doors according to TCVN 2622-1995?</i>	<input checked="" type="checkbox"/> Yes <input type="checkbox"/> No	
		Chiều rộng của cửa thoát hiểm phải đạt 0,8m - 1,2m theo quy định, chiều cao tối thiểu 2m. <i>The minimum allowable widths for an exit door is 0.8m - 1.2m and door height must be at least 2m.</i>	<input checked="" type="checkbox"/> Yes <input type="checkbox"/> No	
		Cửa / Lối đi bị che chắn không? <i>Are exit doors/ aisles are obstructed?</i>	<input type="checkbox"/> Yes <input checked="" type="checkbox"/> No	
		Cửa thoát hiểm mở dễ dàng không? <i>Are exit doors opened easily?</i>	<input type="checkbox"/> Yes <input checked="" type="checkbox"/> No	
	Đèn khẩn cấp ở cửa có hoạt động không? <i>Are emergency light at exit doors working?</i>	<input checked="" type="checkbox"/> Yes <input type="checkbox"/> No		

Figure 10b: maintenance records done by 3rd party company for fire alarm system and firefighting system in Mar & June of 2024

Figure 10c: monthly inspection record logbooks by internal team

Criteria of Graduation checklist

Annexure 1: Graduation checklist: Detailed elements to verify graduation

Key questions 10: Sufficient & well-maintained firefighting equipment present

Panel 1: Checklist for fire extinguishers

Ngày: 天... Tháng: 月... năm: 年

STT	數大器 種類 狀態 數量 備註			位置 VỊ TRÍ	備註 GHI CHÚ
	正裝 BÌNH THƯỜNG	備用 TUỖ ẮP SẮT	修理 TẮNG ẮP SẮT		
1	✓				Nhà vệ sinh
2	✓				
3	✓				
4	✓				Tạp phẩm

Panel 2: Checklist for fire extinguishers

BIỂU KIỂM TRA TỦ TRUNG TÂM BẢO CHÁY
檢査自動報火系統

STT	Vị trí	Số	Loại	Trạng thái	Ngày kiểm tra
1	Vị trí phòng 01	01	✓		
2	Vị trí phòng 02	02	✓		
3	Khu 1-1F	03	✓		
4	Khu 1-2F	04	✓		
5	Khu 2	05	✓		
6	Khu 2	06	✓		
7	KTX 1-1F	07	✓		
8	KTX 1-1F	08	✓		
9	KTX 1-1F	09	✓		
10	KTX 1-1F	10	✓		
11	KTX 1-1F	11	✓		
12	KTX 1-1F	12	✓		
13	KTX 1-1F	13	✓		
14	KTX 1-1F	14	✓		
15	KTX 1-1F	15	✓		
16	KTX 1-1F	16	✓		
17	KTX 1-1F	17	✓		
18	KTX 1-1F	18	✓		
19	KTX 1-1F	19	✓		
20	KTX 1-1F	20	✓		
21	KTX 1-1F	21	✓		
22	KTX 1-1F	22	✓		
23	KTX 1-1F	23	✓		
24	KTX 1-1F	24	✓		
25	KTX 1-1F	25	✓		
26	KTX 1-1F	26	✓		
27	KTX 1-1F	27	✓		
28	KTX 1-1F	28	✓		
29	KTX 1-1F	29	✓		
30	KTX 1-1F	30	✓		
31	KTX 1-1F	31	✓		
32	KTX 1-1F	32	✓		

Panel 3: Monthly fire alarm system inspection record

BIỂU KIỂM TRA TỦ TRUNG TÂM BẢO CHÁY
檢査自動報火系統

Khu vực: Phòng báo vệ công an

Ngày	Thứ	Thời gian	Trạng thái	Người kiểm tra	Ngày kiểm tra
01	Thứ 2	08:00	✓		
02	Thứ 3	08:00	✓		
03	Thứ 4	08:00	✓		
04	Thứ 5	08:00	✓		
05	Thứ 6	08:00	✓		
06	Thứ 7	08:00	✓		
07	Chủ nhật	08:00	✓		
08	Thứ 2	08:00	✓		
09	Thứ 3	08:00	✓		
10	Thứ 4	08:00	✓		
11	Thứ 5	08:00	✓		
12	Thứ 6	08:00	✓		
13	Thứ 7	08:00	✓		
14	Chủ nhật	08:00	✓		
15	Thứ 2	08:00	✓		
16	Thứ 3	08:00	✓		
17	Thứ 4	08:00	✓		
18	Thứ 5	08:00	✓		
19	Thứ 6	08:00	✓		
20	Thứ 7	08:00	✓		
21	Chủ nhật	08:00	✓		
22	Thứ 2	08:00	✓		
23	Thứ 3	08:00	✓		
24	Thứ 4	08:00	✓		
25	Thứ 5	08:00	✓		
26	Thứ 6	08:00	✓		
27	Thứ 7	08:00	✓		
28	Chủ nhật	08:00	✓		
29	Thứ 2	08:00	✓		
30	Thứ 3	08:00	✓		
31	Thứ 4	08:00	✓		
32	Thứ 5	08:00	✓		

Panel 4: Monthly fire alarm system inspection record

BIỂU KIỂM TRA ĐÈN KHẨN CẤP HÀNG THÁNG

Tháng: 3... Năm: 2023

Khu vực	Số số	Trạng thái	Thường sử dụng	Ngày kiểm tra	Người kiểm tra	Người giám sát
Vị trí phòng 01	01-1	✓				
	01-2	✓				
	01-3	✓				
	01-4	✓				
	01-5	✓				
	01-6	✓				
	01-7	✓				
	01-8	✓				
	01-9	✓				
	01-10	✓				
	01-11	✓				
	01-12	✓				
	01-13	✓				
	01-14	✓				
	01-15	✓				
	01-16	✓				
	01-17	✓				
	01-18	✓				
	01-19	✓				
	01-20	✓				
	01-21	✓				
	01-22	✓				
	01-23	✓				
	01-24	✓				
	01-25	✓				
	01-26	✓				
	01-27	✓				
	01-28	✓				

Figure 10b: periodic inspection records done by internal team for fire safety equipment

Criteria of Graduation checklist

Annexure 1: Graduation checklist: Detailed elements to verify graduation

Key questions 11: Designated staff trained to use and maintain firefighting equipment

Required documents:

- Training records
- Attendance sheets
- Certificates of trained staff
- Training materials/photos

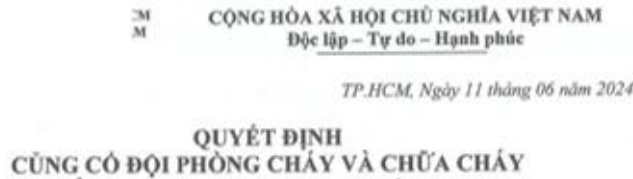

- Căn cứ Luật phòng cháy và chữa cháy ngày 29 tháng 6 năm 2001; Luật sửa đổi, bổ sung một số điều của Luật Phòng cháy và chữa cháy ngày 22 tháng 11 năm 2013.
- Căn cứ Nghị định số 136/2020/NĐ-CP ngày 24 tháng 11 năm 2020 của Chính Phủ hướng dẫn Luật Phòng cháy và chữa cháy và Luật Phòng cháy và chữa cháy sửa đổi;
- Căn cứ vào tình hình thực tế về an toàn Phòng cháy chữa cháy tại cơ sở.
- Xét khả năng và nhu cầu thực tế của CTY TNHH NOBLAND VIỆT NAM

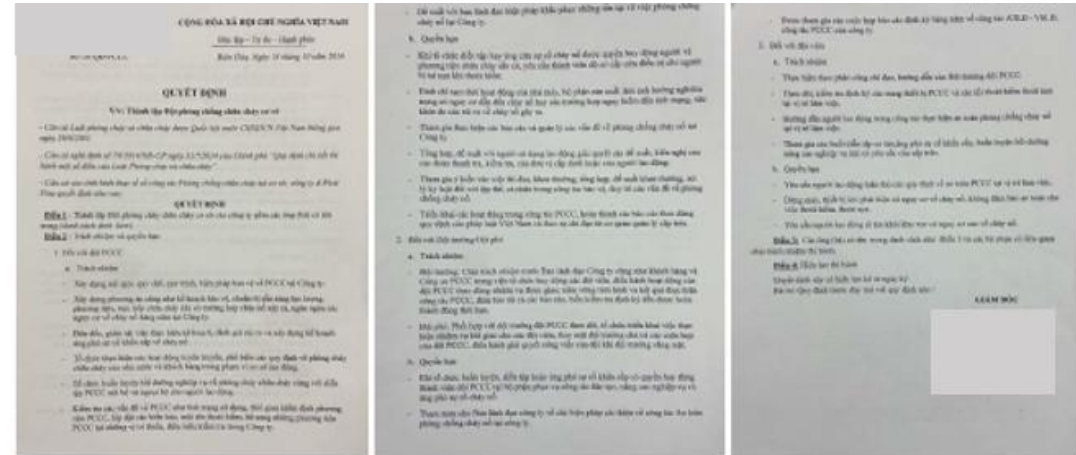

Figure 11a: firefighting team establish decision

Điều 1: ... i viên (có danh sách kèm theo).

Nob has consolidated Fire Fighting Team (PCCC Team) of Nobland VietNam Co., Ltd including 10 commander and 90 team members (as attached list)

Điều 2: Đội trưởng đội PCCC có nhiệm vụ tham mưu cho **Tổng Giám đốc** lên chương trình kế hoạch thực hiện các qui định về PCCC, xây dựng phương án PCCC, cứu hộ, cứu nạn, đề xuất các hình thức xử lý đối với những CB-CNV vi phạm các qui định về an toàn PCCC.

Firefighting Team Leader is responsible for advising the General Director on program implementation plan provisions on fire protection, building Firefighting and rescue plans, rescue, propose forms of treatment for worker violation of fire safety regulations.

Điều 3: Các thành viên trong Đội PCCC có trách nhiệm kiểm tra, đôn đốc, nhắc nhở CB-CNV chấp hành các qui định về PCCC có trách nhiệm kiểm tra công tác an toàn PCCC, kiểm tra bảo quản, bảo dưỡng phương tiện PCCC, tham gia học tập, huấn luyện nâng cao nghiệp vụ PCCC, tổ chức cứu chữa kịp thời các vụ cháy xảy ra. Các thành viên trong đội PCCC và CB-CNV phải tuân thủ ý kiến chỉ đạo về PCCC của Đội trưởng Đội PCCC.

Team members are responsible for checking fire protection and urge and remind staff of observance of fire protection regulations are responsible for checking the work of fire safety, check preservation and maintenance of fire fighting vehicles, participating in learning, improve professional training fire protection, timely rescue organizations fires occur. The fire fighting team members and staffs must follow the guidance of team leaders.

DANH SÁCH ĐỘI PCCC				
STT	HỌ TÊN	QUÊ	CHỨC VỤ	CHỈ ĐỊNH
1	Trần Văn Hùng	Việt Nam	Chỉ huy trưởng	Chỉ huy trưởng
2	Nguyễn Văn Cường	Việt Nam	Chỉ huy trưởng	Chỉ huy trưởng
3	Nguyễn Văn Sơn	Việt Nam	Chỉ huy trưởng	Chỉ huy trưởng
4	Nguyễn Văn Dũng	Việt Nam	Chỉ huy trưởng	Chỉ huy trưởng
5	Nguyễn Văn Minh	Việt Nam	Chỉ huy trưởng	Chỉ huy trưởng
6	Nguyễn Văn Tiến	Việt Nam	Chỉ huy trưởng	Chỉ huy trưởng
7	Nguyễn Văn Khoa	Việt Nam	Chỉ huy trưởng	Chỉ huy trưởng
8	Nguyễn Văn Xuân	Việt Nam	Chỉ huy trưởng	Chỉ huy trưởng
9	Nguyễn Văn Việt	Việt Nam	Chỉ huy trưởng	Chỉ huy trưởng
10	Nguyễn Văn Hải	Việt Nam	Chỉ huy trưởng	Chỉ huy trưởng
11	Nguyễn Văn Nam	Việt Nam	Chỉ huy trưởng	Chỉ huy trưởng
12	Nguyễn Văn Bình	Việt Nam	Chỉ huy trưởng	Chỉ huy trưởng
13	Nguyễn Văn Ngọc	Việt Nam	Chỉ huy trưởng	Chỉ huy trưởng
14	Nguyễn Văn Kiên	Việt Nam	Chỉ huy trưởng	Chỉ huy trưởng
15	Nguyễn Văn Phước	Việt Nam	Chỉ huy trưởng	Chỉ huy trưởng
16	Nguyễn Văn Thành	Việt Nam	Chỉ huy trưởng	Chỉ huy trưởng
17	Nguyễn Văn Sơn	Việt Nam	Chỉ huy trưởng	Chỉ huy trưởng
18	Nguyễn Văn Dũng	Việt Nam	Chỉ huy trưởng	Chỉ huy trưởng
19	Nguyễn Văn Minh	Việt Nam	Chỉ huy trưởng	Chỉ huy trưởng
20	Nguyễn Văn Tiến	Việt Nam	Chỉ huy trưởng	Chỉ huy trưởng

Figure 11b: factory firefighting team list and certificates

Criteria of Graduation checklist

Annexure 1: Graduation checklist: Detailed elements to verify graduation

Key questions 12: Factory supports that the Helpline is **operating and functioning well** by **communicating** the Helpline to workers (through trainings and posting danglers, stickers, posters etc.) and neither inhibits nor discourages its usage.

Required documents:

- Helpline posters/stickers/danglers
- Worker communication records
- Training records
- Photos onsite (Worker notice boards, Toilet areas, Canteen, Production floor)

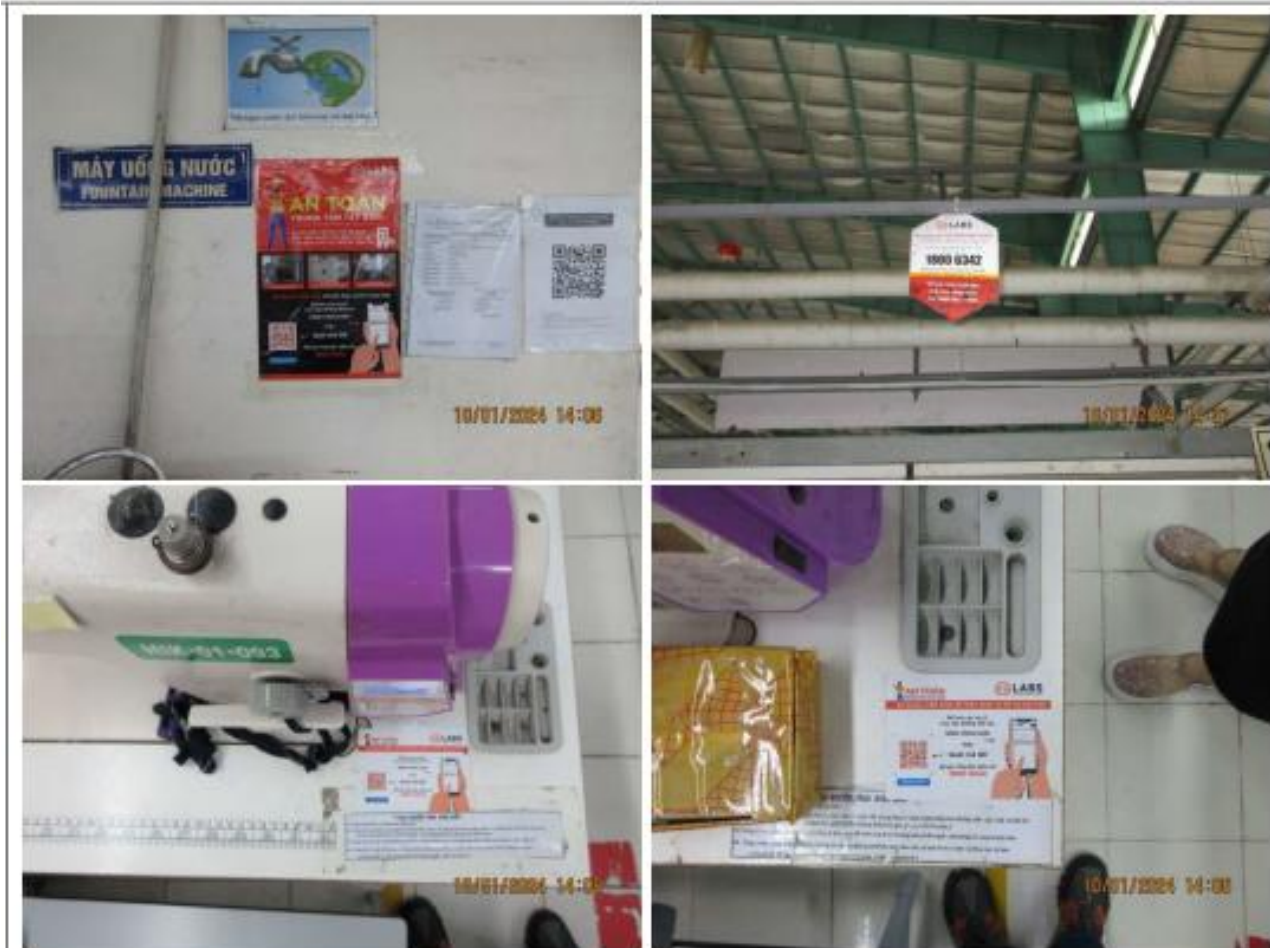

Figure 12: LABS Helpline posted on field



Criteria of Graduation checklist

Annexure 1: Graduation checklist: Detailed elements to verify graduation

Key questions 13: All levels of Safety Trainings completed (Advanced Safety Training Level-1 and Advanced **Safety Training Level-2**)



Required documents:

- Training reports
- Attendance records
- Training certificates
- Training matrix

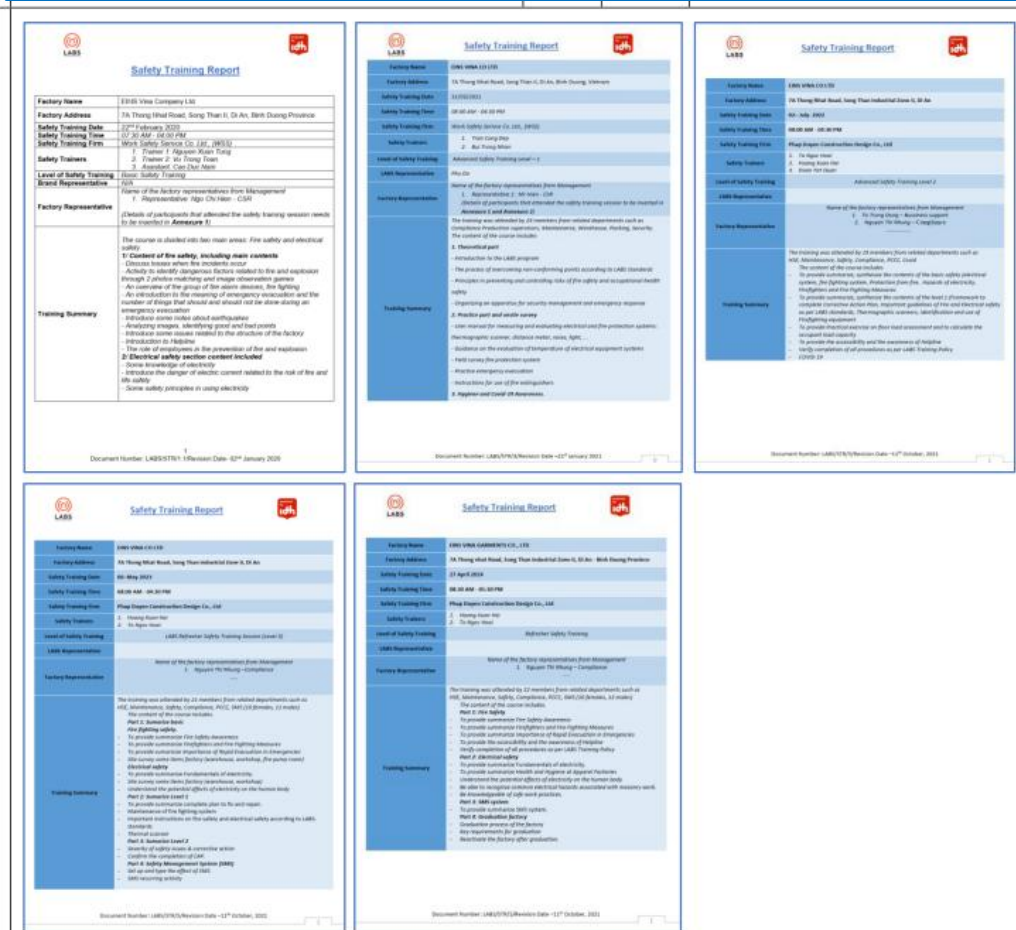

Figure 13: Safety training records - basic, level 1, level 2, level 3 and refresh training

Criteria of Graduation checklist

Annexure 1: Graduation checklist: Detailed elements to verify graduation

Key questions 14: **OHS Committee** has been **established** (proportional to factory size and having at least 1 female representation where women actively speak up and have greater say on decision making and contributing to solutions on safety) and the **LABS mandated trainings** are further being conducted by the OHS Committee established by the factory while ensuring 100% workers' coverage. (Ownership of establishing OHS Committee lies with the factories)

- Required documents:**
- OHS committee establishment decision
 - Committee member list
 - Female representative records
 - Training records
 - Meeting minutes/photos

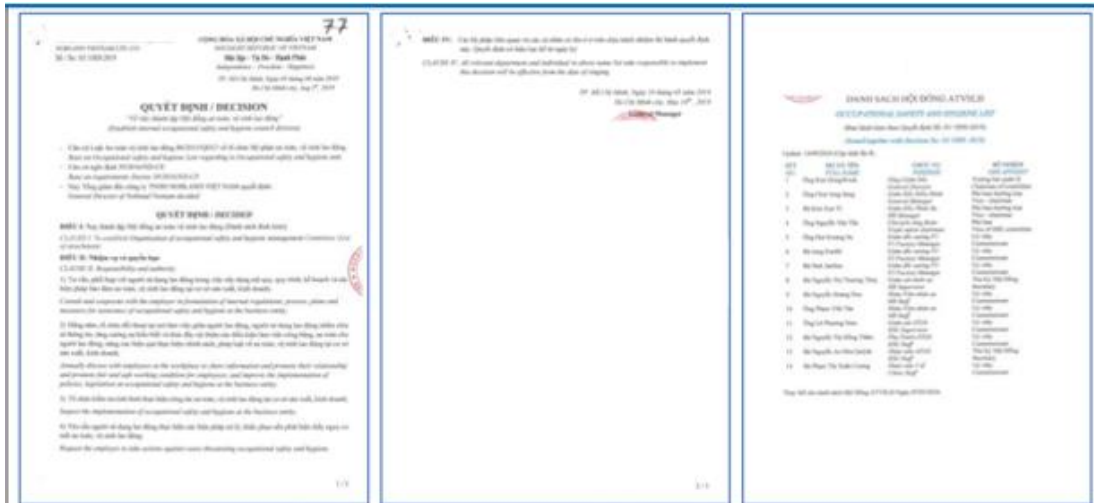

Figure 14.1: decision letter to establish the OSH Committee with 14 members



**SÁNG KIẾN LABS
LABS INITIATIVE**

**Tiêu Chuẩn Về An Toàn Về Cháy Nổ, Điện Và Kết Cấu
Áp Dụng Cho Ngành May Mặc Và Giày Da Tại Việt Nam**

Standard for Structural, Fire & Electrical Safety in the
Ready-Made Garment and Footwear Sector in Vietnam

Version 1.4
21st November 2018

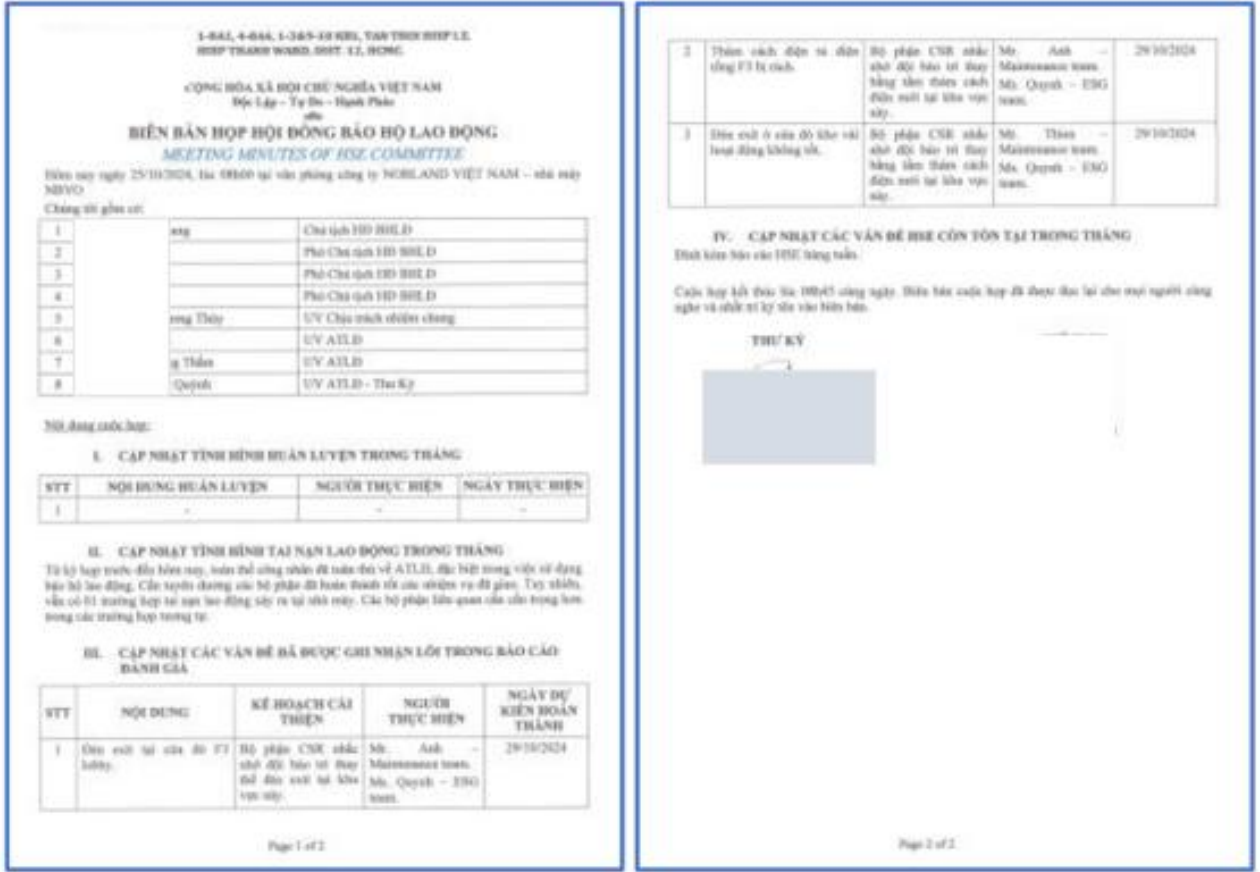

Figure 14.3: LABS training for the workers combined into annual safety training for group 4

Criteria of Graduation checklist

Annexure 1: Graduation checklist: Detailed elements to verify graduation

Key questions 15: Frequency of conducting OHS committee meetings as per legislative framework of local laws



Required documents:

- Monthly meeting minutes (MOM)
- Safety improvement implementation by OHS committee
- Attendance records
- Action tracking logs
- Photos

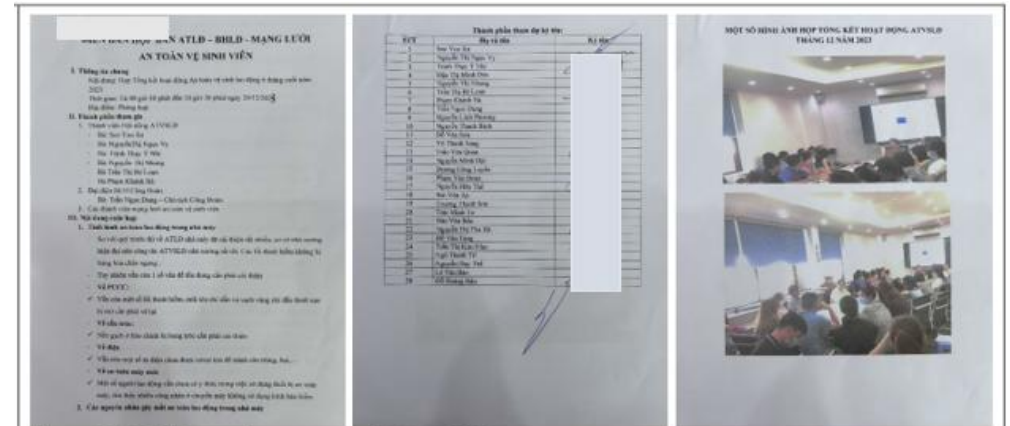

Figure 15.1: OHS committee meeting in Dec-2023



Figure 15.2: OHS committee meeting in June-2024

Criteria of Graduation checklist

Annexure 1: Graduation checklist: Detailed elements to verify graduation

Key questions 16: Safety Management Systems (SMS) are **set up** and **effectively implemented** by the leadership, management team and trained staff of the factory
 (Additional details on Safety Management Systems guiding practices are given in Annexure-3)

Capture the SMS including: <ul style="list-style-type: none"> - Safety Policy - Safety Risk Management (including the PPE, Loto, ERP procedures) - Safety Assurance - Safety Promotion - Monitoring and Improvement 		
--	--	--

Figure 16.1: list of HSE policy and procedure available in the factory

--	--

Figure 16.2: plan and target for HSE activities in 2024

Required documents:

- Safety Policy
- Risk assessment procedures
- PPE procedures
- LOTO procedures and Photos onsite for implementing
- Emergency Response Plan (ERP)
- Safety assurance procedures and KPI/monitoring records
- Monitoring & improvement procedures
- Training records
- Internal audit reports with detailed checklists
- CAP follow-up mechanism and corrective action records

--	--

Figure 16.3a: certificated training list for electrical safety and hot work safety (group 3)



Figure 16.3b: safety policies and procedure posted at the notice boards

Criteria of Graduation checklist

Annexure 1: Graduation checklist: Detailed elements to verify graduation

Key questions 16: Safety Management Systems (SMS) are **set up** and **effectively implemented** by the leadership, management team and **trained staff** of the factory
 (Additional details on Safety Management Systems guiding practices are given in Annexure-3)



Figure 16.4b: PPE procedure and the delivery log book



Figure 16.4c: PPE onsite at boiler area and chemical storage

Figure 16.3a: certificated training list for electrical safety and hot work safety (group 3)



Figure 16.3b: safety policies and procedure posted at the notice boards



Figure 16.3c: SOPs and checklists posted locally at boiler and LPG station

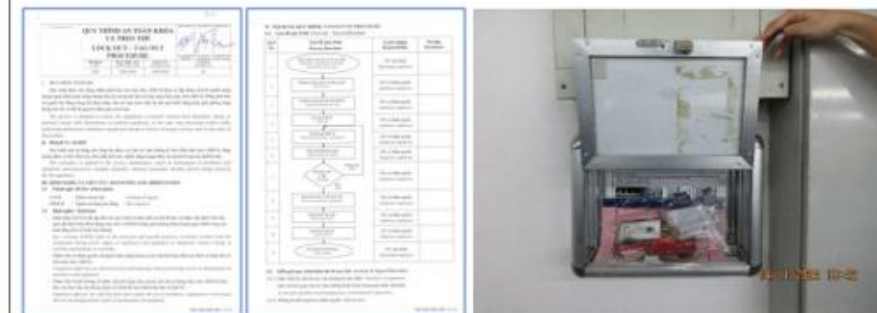

Figure 16.4a: LOTO procedure with tools onsite

Criteria of Graduation checklist

Annexure 1: Graduation checklist: Detailed elements to verify graduation

Key questions 16: Safety Management Systems (SMS) are **set up** and **effectively implemented** by the leadership, management team and **trained staff** of the factory
 (Additional details on Safety Management Systems guiding practices are given in Annexure-3)

FM001-QUI TRÌNH BẢO DƯỠNG COOLING...	FM002-QUI TRÌNH BẢO DƯỠNG TỦ ĐIỆN ...	FM003-QUI TRÌNH BẢO DƯỠNG XE NÀNG...	FM004-QUI TRÌNH BẢO TRÌ MÁY LẠNH
FM006-QUI TRÌNH KIỂM TRA BƠM PCCC	FM007-QUI TRÌNH KIỂM TRA ĐẦU BẢO KH.	FM008-QUI TRÌNH KIỂM TRA ĐÈN EXIT PA...	FM009-QUI TRÌNH KIỂM TRA ĐÈN KHẨN C...
FM011-QUẢN LÝ THIẾT BỊ ĐIỆN	FM012-QUI TRÌNH KIỂM TRA VÀ BẢO TRÌ T...	FM013-QUI TRÌNH SỬ DỤNG THIẾT BỊ PCCC	HS001-CS an toàn sức khỏe KH
HS003-Bloodborne pathogen SOP	HS004-QT quản lý nhà ăn	HS006-PPE SOP	HS007-First aid SOP
HS009-Fire prevention SOP	HS010- No smoke policy	HS011-Heat generation policy	HS012- Quy trình điều trị tai nạn lao động
HS015-QT quản lý KTX	HS016-SOP cấp phát, use BHLĐ	HS018-The policy of broken needle, sharp t...	HS019-QT xử lý sự cố MT
HS021-QT quản lý, bảo trì máy	HS022-Response plan	HS023-QT quản lý an toàn hóa	HS024-WASTE MANAGEMENT AND TREAT...
HS025-QT thu mua hóa chất	HS026-CS làm việc nóng	HS031-SOP Máy phát điện	HS034-QT high work
HS036_Quy trình sử dụng lockout tagout 21...	MASTER LIST OF CURRENT HSE PROCEDUR...	Q3. WINGA VN- Environmental policy updat...	QT kiểm tra nhiệt độ điện
SC020-CS Minh bạch về hóa chất	SC027-Chính sách truy xuất nguồn gốc hóa ...		

Figure 16.1: list of HSE policy and procedure available in the factory

Figure 16.3a: certificated training list for operators in group 3 (electrical safety/ pressure equipment, forlift/ working at height)

Figure 16.1: list of HSE policy and procedure available in the factory

Figure 16.2a: plan and tracking records of HSE activities in 2025

Figure 16.2b: KPI setting for HSE activities in 2025

Criteria of Graduation checklist

Annexure 1: Graduation checklist: Detailed elements to verify graduation

Key questions 16: Safety Management Systems (SMS) are **set up** and **effectively implemented** by the leadership, management team and **trained staff** of the factory
(Additional details on Safety Management Systems guiding practices are given in Annexure-3)

QUY TRÌNH ỨNG PHÓ KHẨN CẤP SỰ CỐ LỖ HƠI			
EMERGENCY RESPOND OF BOILER PROCEDURE			
HỒ SƠ BẢN / SHEET	NGÀY HIỆU LỰC / EFFECTIVE DATE	NGÀY MÃ / REVISED DATE	LẦN MÃ / REVISION No.
CSR	10/01/2018	05/01/2018	01

I. MỤC ĐÍCH / PURPOSE

- Nhằm đảm bảo xử lý kịp thời khi có trường hợp khẩn cấp của lò hơi xảy ra
- Giúp cho những người liên quan nhận biết được các sự cố, có khả năng thực hiện đúng khi xảy ra sự cố nổ lò hơi.
- Để phòng ngừa và hạn chế ảnh hưởng do sự cố nổ lò hơi đối với môi trường.
- Để hạn chế thiệt hại về người và tài sản trong công ty.

II. PHẠM VI / SCOPE

Toàn bộ cán bộ công nhân viên và khách đến liên hệ làm việc tại nhà máy.

III. ĐỊNH NGHĨA VÀ VIẾT TẮT / DEFINITION AND ABBREVIATION

3.1 Thuật ngữ viết tắt / Abbreviation

- HR : Phòng nhân sự
- CSR : Phòng tuần thủ
- PCCC : Phòng cháy chữa cháy
- SCC : Sơ cấp cứu
- CB - CNV : Cán bộ công nhân viên

3.2 Định nghĩa / Definition

- Lò hơi là một thiết bị chịu áp lực có chức năng chuyển nước thành hơi nhờ nhiệt năng có được từ quá trình đốt cháy nguyên, nhiên liệu hoặc biến đổi từ các nguồn năng lượng khác.

IV. NỘI DUNG QUY TRÌNH ỨNG PHÓ SỰ CỐ LỖ HƠI

4.1 Kế hoạch ứng phó trong trường hợp áp suất hơi vượt quá mức nguy hiểm hoặc hơi nước bị rò rỉ

Trong quá trình kiểm tra phát hiện thấy hơi nước bị rò hoặc áp lực hơi nước của lò hơi vượt quá vạch nguy hiểm phải thực hiện theo các bước sau đây:

Bước	Nội dung thực hiện	Người thực hiện
1	Kiểm tra, phát hiện áp suất hơi vượt quá mức nguy hiểm hoặc hơi nước bị rò rỉ	Người phát hiện
2	Báo cho người quản lý lò hơi biết ngay	Người phát hiện
3	Điều chỉnh giảm khâu đốt đến vị trí thấp nhất, đóng hệ thống ngưng.	Nhân viên lò hơi
4	Xả Van an toàn để hạ áp lực hơi đến mức an toàn.	Nhân viên lò hơi
5	Báo cho Trưởng bộ phận & Bp. CSR kiểm tra sự cố.	Nhân viên lò hơi
6	Phân tích nguyên nhân sự cố và tiến hành khắc phục sự cố	Quản lý lò hơi, Giám đốc bảo trì, CSR

7	Kiểm tra hành động khắc phục và tình trạng sẵn sàng để tiếp tục sử dụng thiết bị.	Quản lý lò hơi, Giám đốc bảo trì, CSR
---	---	---------------------------------------

4.2 Kế hoạch ứng phó khẩn cấp trong giai đoạn lò hơi cạn nước (khô nước).

Bước	Các bước thực hiện	Người thực hiện
1	Kiểm tra, phát hiện mực nước trong ống thủy không còn nước.	Nhân viên lò hơi
2	Ngưng vận hành máy lò hơi ngay lập tức: - Ngưng nạp nhiên liệu. - Đóng hệ thống đốt - Khóa van nước cấp vào lò hơi - Khóa van hơi.	Nhân viên lò hơi
3	Xả Van an toàn để hạ áp lực hơi đến mức an toàn.	Nhân viên lò hơi
4	Chờ nhiệt độ lò hơi từ từ hạ nhiệt độ xuống.	Nhân viên lò hơi
5	Báo cáo cho trưởng bộ phận, cán bộ an toàn kiểm tra, phân tích nguyên nhân sự cố.	Nhân viên lò hơi
6	Kiểm tra tình trạng sẵn sàng sử dụng của lò hơi trước khi tiếp tục sử dụng: - Trường hợp đã kiểm soát được tình hình và khắc phục sự cố hoàn thành thì tiếp tục sử dụng. - Trường hợp không thể kiểm soát phải tiến hành triển khai kế hoạch ứng phó nổ lò hơi.	Quản lý lò hơi, Giám đốc bảo trì, CSR

4.3 Kế hoạch ứng phó khẩn cấp ở mức độ nghiêm trọng nổ lò hơi.

Bước	Nội dung thực hiện	Chịu trách nhiệm
1	Quyết định sơ tán người, ngưng sản xuất, ngắt nguồn điện.	BGD, HR, CSR
2	Đội ứng phó khẩn cấp làm nhiệm vụ giới hạn khu vực, cấm người không có liên quan vào.	HR, Đội ứng phó
3	Khi xảy ra sự cố nổ lò hơi dẫn đến hỏa hoạn lập tức chuyển khai phương án phòng cháy chữa cháy đã ứng phó.	HR, Đội PCCC
4	Đội sơ cấp cứu làm nhiệm vụ sơ cấp, chuyển người bị nạn đến phòng y tế hoặc bệnh viện gần nhất	Đội ứng phó, Y tá
5	Ban giám đốc nhà máy chỉ thị gọi điện xin hỗ trợ từ các đơn vị có chức năng từ bên ngoài đến ứng cứu.	BGD, HR, CSR
6	Hợp tiến hành điều tra nguyên nhân xảy ra sự cố	BGD, HR, CSR Quản lý lò hơi
7	Tiến hành khắc phục sự cố.	BGD, HR, CSR Quản lý lò hơi

7. KIỂM SOÁT THAY ĐỔI / CHANGE CONTROL.

KIỂM SOÁT THAY ĐỔI/ CHANGE CONTROL				
Lần/ Rev.	Ngày/ Date	Phần/ Part	Nội dung thay đổi/ Revised content	Trang /Page
01	05/01/2018		Sửa đổi toàn bộ quy trình. Revise all procedure	Tất cả All

Criteria of Graduation checklist

Annexure 1: Graduation checklist: Detailed elements to verify graduation

Key questions 17: Is there a **written Safety and Health Policy**? Is it communicated and **workers aware** of the policy?

Required documents:

- Safety & Health Policy
- Worker communication/training evidence
- Posters/photos

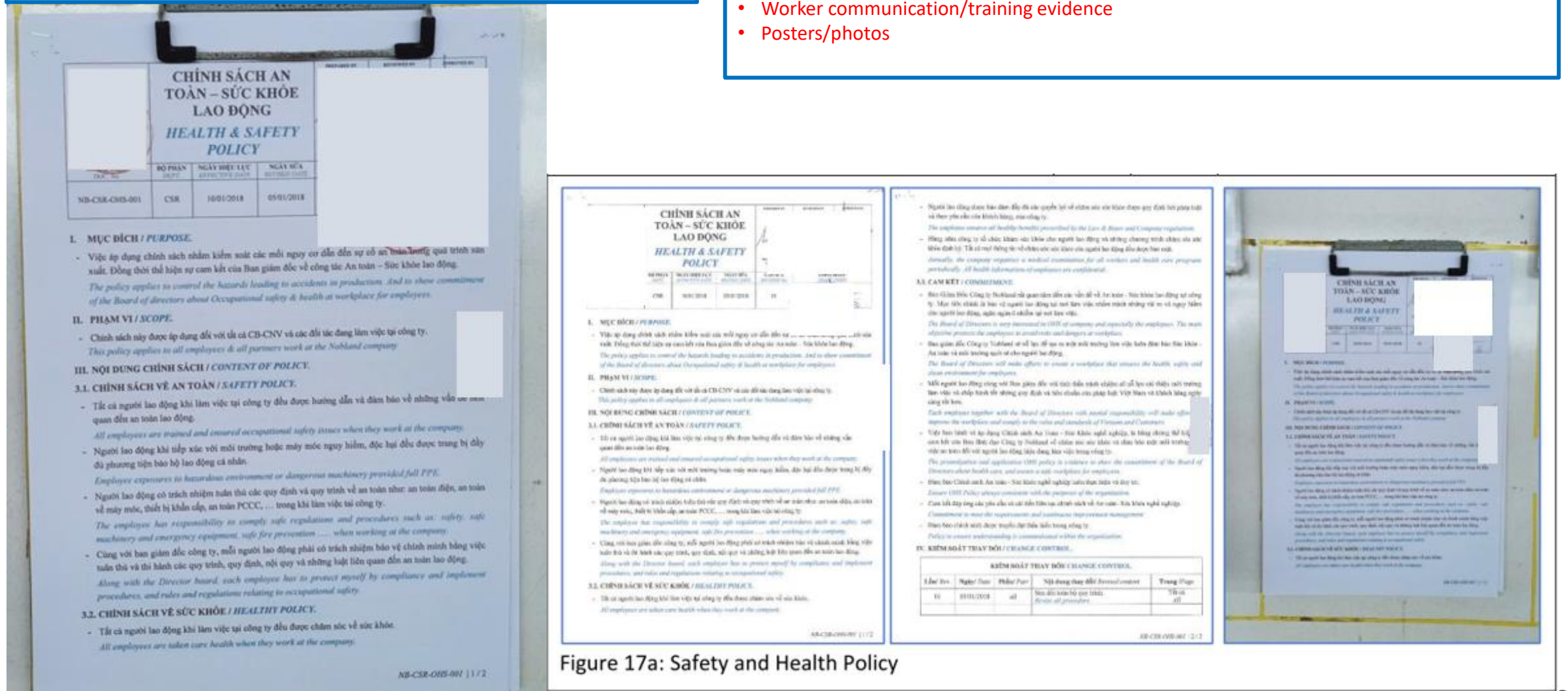

Criteria of Graduation checklist

Annexure 1: Graduation checklist: Detailed elements to verify graduation

Key questions 18: 100% of workers should have completed required health and safety training

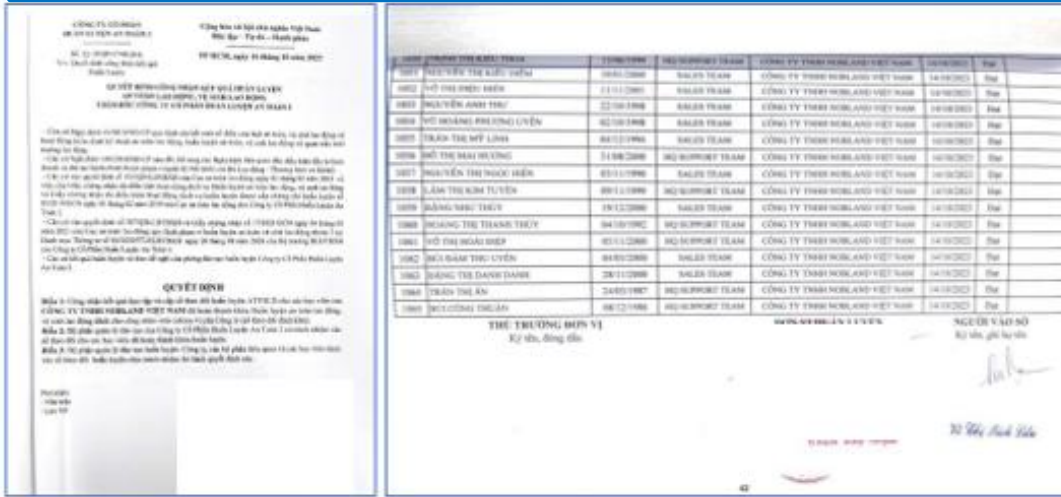

Figure 18.1: health and safety training for group 4 – training records and monitoring logbook

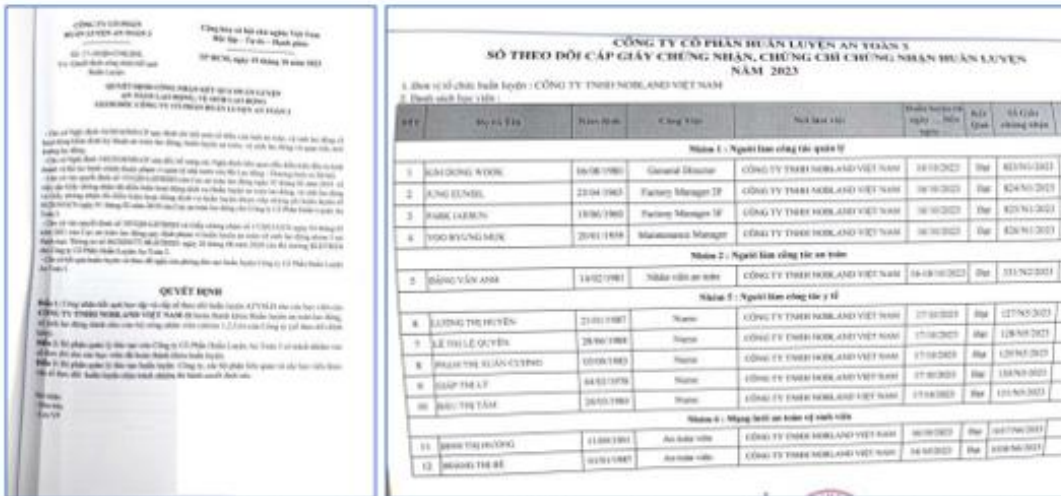

Figure 18.2: health and safety training for group 1/2/5/6 – training records and monitoring logbook

Required documents:

- Training matrix
- Attendance records
- Training schedule
- Worker participation records



Figure 18a: health and safety training for group 4 – training records and monitoring sheet

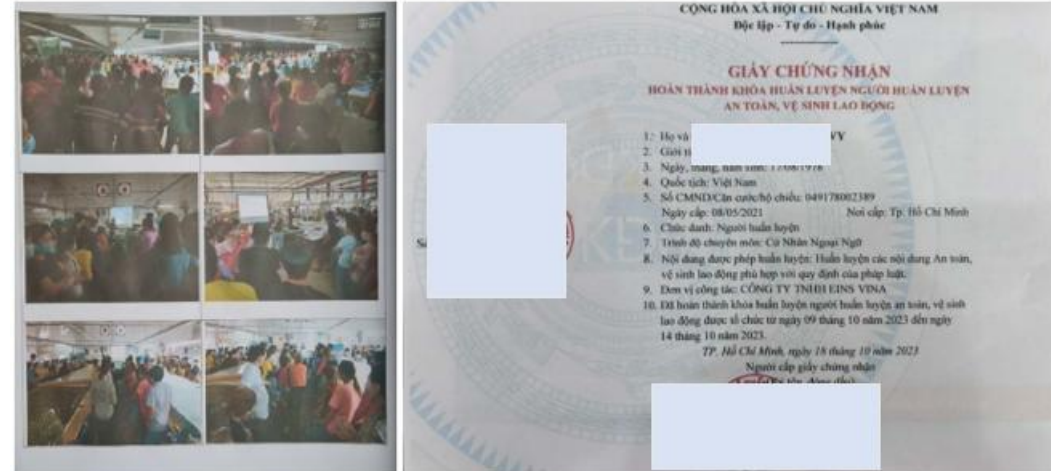

Figure 18b: group 4 training pictures and certificates of trainers - Ms. Vy

Criteria of Graduation checklist

Annexure 1: Graduation checklist: Detailed elements to verify graduation

Key questions 18: 100% of workers should have completed required health and safety training

HUẤN LUYỆN ĐỊNH KỲ AN TOÀN VỆ SINH LAO ĐỘNG CHO CÁC NHÓM - NĂM 2025 PHOTOS OF TRAINING OCCUPATION HEALTH SAFETY FOR ALL GROUPS

Ngày huấn luyện: Date	03/2025
Địa điểm huấn luyện: Venue	Tại phòng huấn luyện - Cty Hansae TN At Training room - Hansae TN co., ltd.
Người huấn luyện: Trainer:	Cty TNHH Kiểm Định 6
Thành phần tham dự: Attendees	Tất cả Công nhân viên thuộc các nhóm 1,2,3,6 tại các xưởng. All employees of groups 1,2,3,6 from factories
Nội dung huấn luyện: Content:	Huấn luyện định kỳ công tác an toàn vệ sinh lao động cho các nhóm / Training Occupation health safety for all groups.



CỘNG HÒA XÃ HỘI CHỦ NGHĨA VIỆT NAM
 Độc Lập - Tự Do - Hạnh Phúc Số GCT: GCTHL-25/00050/KD6

SỐ THEO DÕI CẤP THẺ AN TOÀN **VĂN HÀNH LỒ HỒI**
 Năm 2025

STT	Họ và tên	Năm sinh	Chức vụ	Ngày cấp thẻ	Số thẻ an toàn	HL định kỳ	Chữ ký
1	NGÔ MINH KHUOA	1982	VĂN HÀNH LỒ HỒI	01/04/2025	N3-44-25-TT/145-030	01/04/2027	
2	LÊ VĂN ĐUỐC	1985	VĂN HÀNH LỒ HỒI	01/04/2025	N3-44-25-TT/145-031	01/04/2027	

THỦ TRƯỞNG (Ký tên và đóng dấu)  NGƯỜI VÀO SỔ



Web: kiemdin6.vn | Hotline: 0907567888 | Mail: info@kiemdin6.vn

CỘNG HÒA XÃ HỘI CHỦ NGHĨA VIỆT NAM
 Độc Lập - Tự Do - Hạnh Phúc Số GCT: GCTHL-25/00050/KD6

SỐ THEO DÕI CẤP THẺ AN TOÀN **NHÓM 3- VĂN HÀNH XỬ LÝ NƯỚC THẢI**
 Năm 2025

STT	Họ và tên	Năm sinh	Chức vụ	Ngày cấp thẻ	Số thẻ an toàn	HL định kỳ	Chữ ký
1	ĐỖ MINH THUẬN	1983	BẢO TRÌ VPC	08/04/2025	N3-44-25-TT/136-065	08/04/2027	
2	NGUYỄN NHẬT BÁN	1982	BẢO TRÌ VPC	08/04/2025	N3-44-25-TT/136-066	08/04/2027	
3	NGUYỄN HỮU NHẬT MINH	1977	BẢO TRÌ VPC	08/04/2025	N3-44-25-TT/136-067	08/04/2027	
4	NGUYỄN MINH TÂM	1985	BẢO TRÌ VPC	08/04/2025	N3-44-25-TT/136-068	08/04/2027	
5	ĐỖ MINH THIÊN	1988	BẢO TRÌ VPC	08/04/2025	N3-44-25-TT/136-069	08/04/2027	

THỦ TRƯỞNG (Ký tên và đóng dấu)  NGƯỜI VÀO SỔ (Ký tên)



Web: kiemdin6.vn | Hotline: 0907567888 | Mail: info@kiemdin6.vn

Criteria of Graduation checklist

Annexure 1: Graduation checklist: Detailed elements to verify graduation

Key questions 18: 100% of workers should have completed required health and safety training

TRAINING SUMMARY

Date/Ngày: 17,18&19/03/2025

Time/Thời gian: 8:00 AM ~ 16:30 PM

Place/Địa điểm:

Trainer/Người huấn luyện: Mr. Thuan, Mr. Ban (Maintenance team) & Ms. Nhi - I

Participants/Người tham dự: All workers (group 4)

+ Occupation Health safety training (Group 4)/ Huấn luyện kiến thức về An toàn vệ sinh lao động cho CNV (nhóm 4).

+ Regulations about fire safety, constructive safety and electrical safety based on Labs standards / Quy định về an toàn phòng cháy chữa cháy, kết cấu công trình, an toàn hệ thống điện theo tiêu chuẩn của LABS

Photos training/Hình ảnh huấn luyện



DANH SÁCH CÔNG NHÂN (NHÓM 4) THAM GIA HUẤN LUYỆN AN TOÀN VỆ SINH LAO ĐỘNG

Năm 2025									
STT	QUÂN SỐ	HỌ TÊN	SÂN QUÂN	CHỨC VỤ	QUÂN QUẢN	QUÂN LÂM VỰC	QUÂN ĐIỀU KHIỂN	QUÂN ĐIỀU KHIỂN	CHỈ SỐ
1	10037	LÊ THỊ HỒNG	7/1971	THỢ MAY	2,00	03	Xưởng 5	19/3/25	Đạt
2	10441	NGUYỄN THỊ LÊ QUỲN	28/06/1989	TỔ PHẢI	2,00	03	Xưởng 5	"	Đạt
3	13091	TỔ THẠNH HIỀN	09/08/1976	THỢ MAY	2,00	03	Xưởng 5	"	Đạt
4	17777	NGUYỄN THỊ HỒNG ANH	1988	THỢ MAY	2,00	03	Xưởng 5	"	Đạt
5	18220	HỒ THỊ HỒNG ANH	27/11/1982	THỢ MAY	2,00	03	Xưởng 5	"	Đạt
6	18881	NGUYỄN THỊ CHỨC	14/09/1983	THỢ MAY	2,00	03	Xưởng 5	"	Đạt
7	20228	NGUYỄN THỊ GIANG	12/07/1979	ĐỒ THƯỜNG	2,00	03	Xưởng 5	"	Đạt
8	20732	TRẦN THỊ THUY NHIÊN	06/03/1988	THỢ MAY	2,00	03	Xưởng 5	"	Đạt
9	20813	LÊ THỊ THANH THUY	14/07/1991	THỢ MAY	2,00	03	Xưởng 5	"	Đạt
10	21342	NGUYỄN THỊ ANH HƯƠNG	10/03/1996	THỢ MAY	2,00	03	Xưởng 5	"	Đạt
11	18961	HỒ THỊ THUY TRANG	01/01/1981	THỢ MAY	2,00	03	Xưởng 5	"	Đạt
12	19099	HỒ THỊ THUY HƯƠNG	22/07/1986	THỢ MAY	2,00	03	Xưởng 5	"	Đạt
13	22704	PHẠM THỊ HỒNG ANH	29/11/1985	THỢ MAY	2,00	03	Xưởng 5	"	Đạt
14	22775	NGUYỄN DUY PHƯƠNG	20/02/1991	THỢ MAY	2,00	03	Xưởng 5	"	Đạt
15	22863	NGUYỄN VĂN THƯỜNG	08/02/1991	THỢ MAY	2,00	03	Xưởng 5	"	Đạt
16	22138	NGUYỄN THỊ HẠP	20/03/1990	QUẢN LÝ SẢN	2,00	03	Xưởng 5	"	Đạt
17	22726	NGUYỄN THỊ THẢO	13/06/1997	THỢ MAY	2,00	03	Xưởng 5	"	Đạt
18	13673	NGUYỄN THỊ MỸ QUANG	10/10/1986	THỢ MAY	2,00	03	Xưởng 5	"	Đạt
19	19592	HỒ ANH HƯƠNG	26/05/1991	THỢ MAY	2,00	03	Xưởng 5	"	Đạt
20	23999	HỒ THỊ THUY CÚ	13/01/1986	THỢ MAY	2,00	03	Xưởng 5	"	Đạt
21	24373	NGUYỄN THẠNH HIỀN	20/10/1985	THỢ MAY	2,00	03	Xưởng 5	"	Đạt
22	24713	NGUYỄN THỊ THUY HƯƠNG	23/03/1981	THỢ MAY	2,00	03	Xưởng 5	"	Đạt
23	24891	PHẠM THỊ THÚY	20/11/1989	THỢ MAY	2,00	03	Xưởng 5	"	Đạt
24	25163	TRƯƠNG THỊ KIM THƯƠNG	01/01/1992	THỢ MAY	2,00	03	Xưởng 5	"	Đạt
25	22704	TRẦN THỊ HẠP	25/09/1997	THỢ MAY	2,00	03	Xưởng 5	"	Đạt
26	23382	HỒ THỊ HỒNG	19/07/1997	THỢ MAY	2,00	03	Xưởng 5	"	Đạt
27	23384	HỒ THỊ THUY NHIÊN	01/01/1988	THỢ MAY	2,00	03	Xưởng 5	"	Đạt
28	23374	HỒ THỊ THUY NHIÊN	04/02/1982	THỢ MAY	2,00	03	Xưởng 5	"	Đạt
29	23682	PHẠM THỊ HƯƠNG	24/12/1991	THỢ MAY	2,00	03	Xưởng 5	"	Đạt

Attendance list/ Bài Kiểm tra dành cho CNV tham dự

Điểm: 10

Địa chỉ: 19/3/2025

MA số: 18772 ĐỒ PHẢI: TECHNICAL Xưởng: 05

Ngày làm bài: 19/3/2025

BÀI THỬ HOẠCH KIẾN THỨC ATVSLĐ - 2025

*** **Hướng dẫn:** Đọc kỹ kỹ năng trên vào chỗ sai hoặc b hoặc c hoặc d trước đáp án đúng nhất.

- An toàn lao động là gì?**
 - An toàn lao động là giải pháp phòng, chống tác động của các yếu tố nguy hiểm nhằm bảo đảm không xảy ra thương tật, tử vong đối với con người trong quá trình lao động.
 - An toàn lao động là không xảy ra tai nạn lao động và bệnh nghề nghiệp.
 - An toàn lao động là giải pháp phòng, chống tác động của yếu tố có hại gây bệnh tật, làm suy giảm sức khỏe cho con người trong quá trình lao động.
 - Cả a, b, c đều sai.
- Vệ sinh lao động là gì?**
 - Vệ sinh lao động là giải pháp phòng, chống tác động của các yếu tố nguy hiểm nhằm bảo đảm không xảy ra thương tật, tử vong đối với con người trong quá trình lao động.
 - Vệ sinh lao động là giải pháp an toàn nhất trong quá trình lao động.
 - Vệ sinh lao động là giải pháp phòng, chống tác động của yếu tố có hại gây bệnh tật, làm suy giảm sức khỏe cho con người trong quá trình lao động.
 - Cả a, b, c đều sai.
- Khi thấy rò rỉ gas xảy ra tại nạn lao động, để đảm bảo nghiêm trọng tính mạng của mình, người lao động phải làm gì?**
 - Từ chối hoặc rời bỏ nơi làm việc.
 - Báo cáo ngay với người phụ trách.
 - Cả a và b.
- Khi phát hiện đám cháy, bạn cần làm gì?**
 - La hét: "Cháy, cháy, cháy".
 - Bình tĩnh và nhanh chóng di chuyển đến điểm tập kết khẩn cấp, tuân theo bộ phận.
 - Nhấn chuông báo cháy.
 - Tất cả các đáp án trên đều đúng.
- Khi phát hiện người bị điện giật, bạn phải làm gì?**
 - Ngắt cầu dao điện, đưa nạn nhân ra khỏi nguồn điện, sau đó thực hiện sơ cấp cứu.
 - La hét để gọi mọi người đến cứu giúp.
 - Bỏ chạy ra khỏi khu vực nguy hiểm càng xa càng tốt.

Criteria of Graduation checklist

Annexure 1: Graduation checklist: Detailed elements to verify graduation

Key questions 18: 100% of workers should have completed required health and safety training

CHƯƠNG TRÌNH HUẤN LUYỆN CÔNG NHÂN MỚI Ngày thứ 1

Thời gian	Nội dung huấn luyện	Bộ phận huấn luyện
- Từ 07h30' - 08h00'	- Giới thiệu khách hàng của Công ty và Bộ phận quan hệ khách hàng. - Chính sách công ty (Không phân biệt đối xử, không quấy rối lạm dụng) - Chính sách an ninh và bảo vệ nhân hiệu. - Quy chế Quản lý của khách hàng. - Chính sách chống lao động cưỡng bức. - Chính sách lao động trẻ em. - Chính sách tự do tham gia Hiệp Hội và Quyền thương lượng tập thể	BP Compliance (Ms.Lam)
- Từ 08h00' - 08h30'	- Hoạt động công đoàn - Giải quyết khiếu kiện	Công đoàn cơ sở (Ms.Nhung)
- Từ 08h30' - 09h30'	- Chính sách phòng chống quấy rối tình dục tại nơi làm việc - Giới thiệu chương trình P.A.C.E /SERI	BP Compliance (Ms.Nhung)
- Từ 09h30' - 10h00'	- Kiến thức cơ bản về các yếu tố nguy hiểm, có hại tại nơi làm việc. - Chính sách bảo vệ môi trường & Phương pháp cải thiện điều kiện lao động và môi trường làm việc. - Chính sách chế độ về ATVSLĐ đối với Người lao động. - Giới thiệu chương trình Labs liên quan tiêu chuẩn an toàn điện, PCCC, Công trình xây dựng - Nội quy ATVSLĐ; Các biển báo, chỉ dẫn về AT, VSLĐ. - Phương tiện bảo vệ cá nhân.	BP Compliance (Ms.Nhi)
- Từ 10h00' - 11h00'	Chính sách tiền lương & tiền thưởng	BH-TL (Ms.Huong)
- Từ 11h00' - 13h00'	- Ăn trưa và nghỉ trưa tại nhà ăn.	
- Từ 13h00' - 13h30'	- Giới thiệu và hướng dẫn sử dụng phần mềm CIQ - Đào tạo quản lý chi tiêu và tiết kiệm	CIQ (Mr.Cảnh)
- Từ 13h30 - 14h00'	- Nội quy phòng y tế. - Kiến thức về KHHGD. - Bệnh xã hội & AIDS - Sơ cấp cứu	Y TẾ (Ms.Mộng)
- Từ 14h00 - 14h30'	Hướng dẫn hội nhập môi trường làm việc bên trong nhà máy & phát tài liệu "các hành vi vi phạm nội quy lao động và hình thức xử lý kỷ luật"	Nhân sự xưởng 5 (Ms. Oanh)
- Từ 14h30' trở đi	Giới thiệu CNV mới đi khám sức khỏe tại bệnh viện	Y TẾ (Ms.Mộng)

HÌNH ẢNH HUẤN LUYỆN AN TOÀN LAO ĐỘNG CHO CNV MỚI



SỐ THEO DÕI CÔNG TÁC HUẤN LUYỆN AN TOÀN LAO ĐỘNG, VỆ SINH LAO ĐỘNG
(Ban hành kèm theo Thông tư số 37/2008/TT-BLĐTBXH ngày 29 tháng 12 năm 2008 của Bộ lao động - Thương binh và Xã hội)

Mẫu số 1. Danh sách người lao động người sử dụng lao động người làm công tác an ninh và an ninh lao động ở cơ sở
HUẤN LUYỆN VỀ ATLĐ, VSLĐ ĐỐI VỚI NGƯỜI LAO ĐỘNG

Tên đơn vị tổ chức huấn luyện:
Thời gian huấn luyện: ngày 27
Địa điểm huấn luyện: Phân Xưởng Y Núi Quan Bò (Đào tạo)
Danh sách các học viên:

STT	Họ và tên	Năm sinh	Nghề nghiệp	Loại hình việc	Hình thức huấn luyện		Kết quả huấn luyện	Chức vụ của người được huấn luyện
					Lần đầu	Định kỳ		
1	NGUYỄN THỊ LỆ QUYÊN	1990	CN	FAI	X		D	
2	LÊ THỊ TUYẾT HOA	1991	CN	FAI	X		D	
3	PHAN TIỂU VY	1989	CN	FAI	X		D	
4	NGUYỄN THỊ PHƯƠNG LOAN	1991	CN	FAI	X		D	
5	PHẠM VĂN TÔI	1985	CN	FAI	X		D	
6	TRẦN THỊ MỸ TRANG	1985	CN	FAI	X		D	
7	NGUYỄN THỊ CẨM	1986	CN	FAI	X		D	
8	NGUYỄN THỊ YẾN	1985	S	FAI	X		D	
9	NGUYỄN THỊ NGỌC YẾN	1990	CN	FAI	X		D	
10		D	

HỒ SƠ HUẤN LUYỆN CÔNG NHÂN VIÊN MỚI 2025

- Địa điểm huấn luyện:
- Thời gian huấn luyện: 2 ngày huấn luyện cnv mới định kỳ thứ 2, thứ 3 & thứ 5, thứ 6 hằng tuần khi có cnv mới.
- Thời gian huấn luyện: 7:30 - 16:30
- Bộ phận tham gia huấn luyện: tất cả công nhân công nhân mới + công nhân ngân hạn
- Nội dung huấn luyện:
 - Luật lao động & nội quy công ty
 - Thời giờ làm việc & thời giờ nghỉ ngơi.
 - Chính sách tăng ca.
 - Chính sách lao động nữ.
 - Thủ việc & Hợp đồng lao động.
 - Xử lý kỷ luật.
 - Huấn luyện về luật bảo hiểm
 - Huấn luyện về tiền lương
 - Huấn luyện về chính sách chống buôn lậu, chống buôn người và chống lao động cưỡng bức
 - Huấn luyện về xử lý kỷ luật, khiếu kiện, công đoàn
 - Huấn luyện về phòng cháy chữa cháy, cách sử dụng bình chữa cháy và hướng dẫn thoát hiểm khi có sự cố cháy
 - Huấn luyện giới thiệu Labs và tiêu chuẩn an toàn điện, PCCC, công trình
 - Huấn luyện về kiến thức cơ bản về các yếu tố nguy hiểm, có hại tại nơi làm việc.
 - Chính sách bảo vệ môi trường & Phương pháp cải thiện điều kiện lao động và môi trường làm việc.
 - Nội quy ATVSLĐ; Các biển báo, chỉ dẫn về AT, VSLĐ.
 - Phương tiện bảo vệ cá nhân.
 - Huấn luyện về chính sách bảo vệ nhà máy, an ninh trong nhà máy
 - Huấn luyện nội quy y tế, cách sơ cấp cứu và những bệnh truyền nhiễm
 - Nội qui lao động, thảo ước lao động tập thể.
 - Giới thiệu và hướng dẫn sử dụng phần mềm CIQ.
 - Đào tạo quản lý chi tiêu và tiết kiệm.
 - Chính sách phòng chống quấy rối tình dục tại nơi làm việc
 - Giới thiệu chương trình P.A.C.E /SERI

Criteria of Graduation checklist

Annexure 1: Graduation checklist: Detailed elements to verify graduation

Key questions 19: Adequately qualified and dedicated safety manager available and reporting directly to CEO/GM

Required documents:

- Appointment letter
- Organization chart
- Diploma/certificates
- CV/experience records
- Reporting line to CEO/GM

CỘNG HÒA XÃ HỘI CHỦ NGHĨA VIỆT NAM
Độc lập - Tự Do - Hạnh Phúc
—o—
Hà Nội, ngày 1 tháng 11 năm 2022

QUYẾT ĐỊNH
(Về bổ nhiệm Cán bộ chuyên trách An toàn vệ sinh lao động)

- Căn cứ Điều lệ Nội quy công ty;
- Căn cứ chức năng, nhiệm vụ, quyền hạn của Ban giám đốc Công ty;
- Căn cứ yêu cầu về Công tác AT, VSLĐ của Công ty;
- Xét vào trí nhiệm vụ, và năng lực của CB-CSV.

Ban Giám đốc Công ty TNHH HANSAE TN ban hành quyết định theo những nội dung sau:

ĐIỀU 1: Bổ nhiệm Ông **ĐỖ MINH THUẬN**

MSNV: 00005
Bộ phận công tác: Bảo vệ VPC.
Chức vụ: Trưởng bộ phận bảo vệ
Được phân công nhiệm vụ: Trưởng ban chuyên trách công tác AT, VSLĐ của

ĐIỀU 2: Ông Đỗ Minh Thuận có trách nhiệm:

- Phối hợp với bộ phận tuân thủ và cán bộ chuyên trách xây dựng nội quy, quy trình, biện pháp đảm bảo an toàn, vệ sinh lao động, phòng chống cháy nổ.
- Phối hợp với bộ phận tuân thủ xây dựng, dẫn dắt việc thực hiện kế hoạch an toàn, vệ sinh lao động hằng năm, kết hợp với bộ phận tuân thủ định giá tài sản và xây dựng kế hoạch ứng cứu khẩn cấp.
- Quản lý và theo dõi việc khai báo, kiểm định máy, thiết bị vật tư, chất có yêu cầu nghiêm ngặt về an toàn, vệ sinh lao động.
- Phối hợp với bộ phận huấn luyện, bộ phận y tế tổ chức thực hiện hoạt động thông tin, tuyên truyền, huấn luyện về an toàn, vệ sinh lao động, sơ cứu, cấp cứu, phòng chống bệnh nghề nghiệp cho người lao động.
- Tổ chức tự kiểm tra về an toàn, vệ sinh lao động, điều tra tai nạn lao động, sự cố kỹ thuật gây mất an toàn, vệ sinh lao động theo quy định của pháp luật.
- Chủ trì phối hợp với bộ phận y tế tổ chức giám sát, kiểm soát yếu tố nguy hiểm, yếu tố có hại.
- Tổng hợp và đề xuất với người sử dụng lao động giải quyết các kiến nghị của đoàn thanh tra, đoàn kiểm tra và người lao động về an toàn, vệ sinh lao động.

- Phối hợp với ban chấp hành Công đoàn cơ sở hướng dẫn thực hiện nhiệm vụ cho an toàn vệ sinh viên.

ĐIỀU 3: Ông **ĐỖ MINH THUẬN** và các bộ phận liên quan chịu trách nhiệm thi hành quyết định này.

Quyết định này có hiệu lực kể từ ngày ký.

Nơi nhận: Như điều 3.
Lưu: ESH

TM. BAN GIÁM ĐỐC CÔNG TY

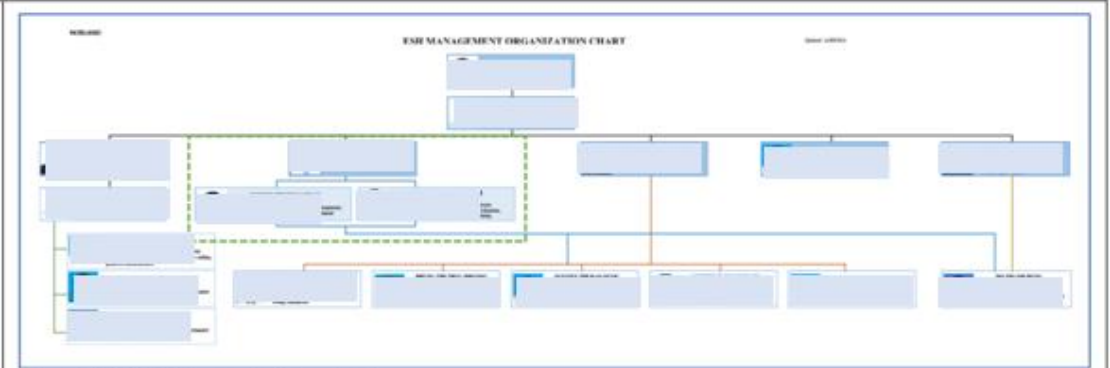

Figure 19.1: ESH organisation chart

GIẤY CHỨNG NHẬN HUẤN LUYỆN
AN TOÀN VÀ SỨC KHỎE - VỀ AN TOÀN VÀ SỨC KHỎE
M: 0000000000

NỘI DUNG HUẤN LUYỆN
Theo chương trình khung của ND44/2016/ND-CP

Họ và Tên: NAM
Số CMND: 061084000017
Đã học (Thần 1)

CÔNG TY TNHH 1
Đã hoàn thành khóa huấn luyện an toàn vệ sinh lao động theo số chứng chỉ ngày 18/10/2022
Kết quả: Đạt
Chứng nhận có giá trị 2 năm từ ngày 31/10/2022 đến ngày 31/10/2024
EP-HO-CM

GIẤY CHỨNG NHẬN HUẤN LUYỆN
AN TOÀN VÀ SỨC KHỎE - VỀ AN TOÀN VÀ SỨC KHỎE
M: 0000000000

NỘI DUNG HUẤN LUYỆN
Theo chương trình khung của ND44/2016/ND-CP

Họ và Tên: QUYNH
Số CMND: 23434513
Đã học (Thần 2)

CÔNG TY TNHH 1
Đã hoàn thành khóa huấn luyện an toàn vệ sinh lao động theo số chứng chỉ ngày 18/10/2022 đến 30/10/2022
Kết quả: Đạt
Chứng nhận có giá trị 2 năm từ ngày 31/10/2022 đến ngày 31/10/2024
EP-HO-CX

Figure 19.2: training certificates of Mr. Nam (group 1) and Ms. Quynh (group 2)

Criteria of Graduation checklist

Annexure 1: Graduation checklist: Detailed elements to verify graduation

Key questions 21: Suggestion box for **safety suggestions** as per LABS focus and mandate

Required documents:

- Photos of suggestion boxes
- Suggestion records/logs
- Actions taken
- Communication materials and worker feedback



Figure 21: Suggestion boxes posted at the WC at 2nd floor and 3rd floor of production building

Criteria of Graduation checklist

Annexure 1: Graduation checklist: Detailed elements to verify graduation

Key questions 22: Open door **policy implemented** for workers to flag **safety issues**

- Required documents:**
- Open door policy
 - Worker communication records
 - Posters/training evidence

5.4. QUY TRÌNH GIẢI QUYẾT KIẾN NGHỊ, KHIẾU NẠI QUA ĐƯỜNG DÂY NÓNG CỦA KHÁCH HÀNG / SOLVING PROCEDURE OF COMPLAIN BY CUSTOMERS' HOTLINE

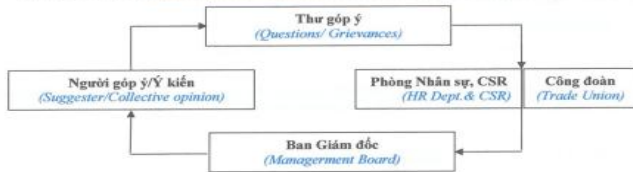

- Bước 1:** Nhận thư góp ý, thư thắc mắc của tất cả người lao động từ khách hàng.
Step 01: Receive all complain, suggestion of employees.
- Bước 2:** Bộ phận Trách nhiệm xã hội (CSR) sẽ thông báo thông tin cho Ban Giám Đốc, Đại diện phòng Nhân sự và Công Đoàn.
Step 02: CSR Department notifies the Board of Directors, HR Representatives and Trade Unions.
- Bước 3:** Tùy theo nội dung, tính chất sự việc của người gửi, thư góp ý sẽ được xem xét, điều tra và giải quyết sự việc bởi cá nhân hoặc hội đồng giải quyết sự vụ theo quyết định đính kèm.
Step 03: Depending on the suggested content, the letter will check, investigate and solve problem same as decision was attachment.
- Bước 4:** Báo cáo và xin ý kiến của Ban Giám đốc nếu cần thiết.
Step 04: Report and get opinion/approval of Management.
- Bước 5:** Trả lời kết quả giải quyết thắc mắc, khiếu nại đến người góp ý bằng cách dán thông tin trên bảng thông báo, trong vòng 14 ngày kể từ ngày nhận được thông tin từ khách hàng.
Step 05: The answer will be transferred by posting at notice boards to answer within 14 days from receiving days.
- Bước 6:** Thông báo với khách hàng qua email về cách thức nhà máy giải quyết thư góp ý của người lao động
Step 06: Inform customers via email about how the factory handles employee feedback letters.

5.5. BẢO ĐẢM TÍNH THỰC THI CHÍNH SÁCH / ENSURE THE POLICY ENFORCEMENT

- Cán bộ, công nhân viên tuyệt đối tuân thủ Chính sách, qui trình giải quyết góp ý và khiếu nại nêu trên.
All employees must comply this policy and procedure strictly.
- Bộ phận Trách nhiệm xã hội (CSR) kiểm tra tính thực thi chính sách và quy trình, định kỳ hàng tháng kiểm tra hồ sơ, biên bản và kết quả giải quyết góp ý và khiếu nại.
CSR team is responsible for checking the enforcement of this policy and procedure. Periodically check the record, minutes and result of solution for complain.

VI. CÁC NGUYÊN TẮC TRONG VIỆC GIẢI QUYẾT KHIẾU NẠI/ TỐ CÁO/ PRINCIPLES IN RESOLVING COMPLAINTS/DENUNCIATIONS

Công ty cam kết và đảm bảo thực hiện các nguyên tắc sau trong giải quyết khiếu nại/tố cáo (bao gồm quấy rối tình dục) như sau:

CHÍNH SÁCH VÀ QUY TRÌNH GIẢI QUYẾT KHIẾU NẠI / GRIEVANCE POLICY AND PROCEDURE

I. MỤC ĐÍCH / PURPOSE
 Nhằm giúp NORGALD VIETNAM để thông qua thủ tục tiếp nhận đơn khiếu nại người lao động và giải quyết các khiếu nại của người lao động một cách nhanh chóng và công bằng, đồng thời cũng giúp người lao động tiếp xúc với công ty.

II. PHẠM VI / SCOPE
 Người lao động đang làm việc tại công ty NORGALD VIETNAM, không phân biệt hệ phái làm việc, công việc, chức vụ, loại hình lao động.

III. ĐỊNH NGHĨA VÀ VIẾT TẮT / DEFINITION AND ABBREVIATION
 Đơn khiếu nại là sự không hài lòng của người lao động liên quan đến bất kỳ biện pháp hoặc thủ tục hành chính mà công ty áp dụng mà người lao động cho rằng là bất công, vi phạm các quy định của pháp luật và các quy định, quy tắc làm việc, hợp đồng lao động và thỏa thuận quy tắc làm việc.

IV. NỘI DUNG CHÍNH SÁCH / CONTENT OF POLICY

- Ban Giám đốc khuyến khích công nhân viên thông báo và nêu ý kiến đóng góp ý kiến về công việc của mình THÔNG QUẢN LÝ - TRADE UNION - BOARD KEY - HELP FAC.
- Ban Giám đốc khuyến khích công nhân viên thông báo và nêu ý kiến đóng góp ý kiến về công việc của mình THÔNG QUẢN LÝ - TRADE UNION - BOARD KEY - HELP FAC.
- Ban Giám đốc khuyến khích công nhân viên thông báo và nêu ý kiến đóng góp ý kiến về công việc của mình THÔNG QUẢN LÝ - TRADE UNION - BOARD KEY - HELP FAC.

V. NỘI DUNG QUY TRÌNH / CONTENT OF PROCEDURE

5.1. QUY TRÌNH GIẢI QUYẾT KIẾN NGHỊ, KHIẾU NẠI THỰC TIẾP / PROCEDURE TO SOLVE DIRECT COMPLAIN

Figure 22: suggestion receiving and feedback policy

Criteria of Graduation checklist

Annexure 1: Graduation checklist: Detailed elements to verify graduation

Key questions 23: Process in place to **periodically** conduct employee meetings and record **participation rates**?

Required documents:

- Meeting minutes
- Attendance records
- Participation rate records

DANH SÁCH ĐẠI DIỆN CÁC BỘ PHẬN AM GIA ĐỐI THOẠI NGƯỜI LAO ĐỘNG VÀO NGÀY 20/07/2024 SOCIAL DIALOGUE PARTICIPANT LIST					
2024 Mã nhân viên Code	Họ và Tên Full name	Bộ phận Section	Chức danh Position	Ký tên Sign	
1	228670	PHAN THỊ KIM PHƯƠNG	04 CUTTING	7 WORKER	
2	Bà NF2A-080913242	HỒ THỊ BÌNH	06 SEWING	3 SUPERVISOR	
3	Bà NF2A-230429553	TRẦN THỊ THU	06 SEWING	3 SUPERVISOR	
4	Ông NF2A-110228572	PHAN THANH HIẾN	45 IRON	4 TEAM LEADER	
5	Bà NF2A-110811418	NGUYỄN THỊ KIM LOAN	45 IRON	4 TEAM LEADER	
6	Bà NF2A-060204323	LÊ THỊ TÌNH	46 PACKING	3 SUPERVISOR	
7	Bà NF2A-140617358	MAI THỊ BÍCH NGUYỆT	L05	4 TEAM LEADER	
8	Bà NF2A-131028574	PHẠM THỊ HUƠNG	L06	4 TEAM LEADER	
9	Bà NF2A-131028725	LÊ THỊ NGỌC THU	L22	4 TEAM LEADER	
10	Bà NF2A-060207836	ĐÀO THỊ PHƯƠNG	L24	4 TEAM LEADER	
11	Ông NF2A-231129796	LÊ HỮU NGHỊ	L25	4 TEAM LEADER	
12	Bà NOF3-050703224	TRẦN THỊ HIẾN	04.02B CUTTING	4 TEAM LEADER	
13	Ông NOF3-230729699	TRẦN QUANG DŨNG	04.02B CUTTING	3 SUPERVISOR	
14	Ông NOF3-050101412	NGUYỄN ĐỨC QUẢN	06 SEWING	3 SUPERVISOR	
15	Bà NOF3-070106228	TRẦN THỊ THUẬN	06 SEWING	3 SUPERVISOR	
16	Ông NOF3-240431516	HOÀNG VĂN BA	06 SEWING	3 SUPERVISOR	
17	Ông NOF3-240531766	TỖ VĂN NHÍ	06 SEWING	3 SUPERVISOR	
18	Ông NOF3-110811451	PHAN ĐOÀN ĐÔNG	07 MECHANIC	3 SUPERVISOR	
19	Bà NOF3-041000453	LÊ THỊ VIỆT HẰNG	44.01A SPECIAL MC	4 TEAM LEADER	
20	Ông NOF3-100709840	ĐOÀN VĂN PHƯƠNG	45.02B IRON	4 TEAM LEADER	
21	Bà NOF3-100309313	ĐẶNG THỊ HẠNH	46.02B PACKING	4 TEAM LEADER	
22	Ông NOF3-121213301	NGUYỄN GIANG NAM	46.02B PACKING	3 SUPERVISOR	
23	Bà NOF3-140522384	PHẠM THỊ PHƯƠNG DUNG	47 CUTTING QC	4 TEAM LEADER	
24	Bà NOF3-050101550	HUỶNH THỊ NGUYỆT	49 IN LINE QC	4 TEAM LEADER	
25	Bà NOF3-210422612	ĐỖ THỊ THU YẾN	L01	4 TEAM LEADER	
26	Ông NOF3-140216158	NGUYỄN VĂN CƯỜNG	L02	4 TEAM LEADER	
27	Bà NOF3-220222720	HOÀNG THỊ THU HỒNG	L03	4 TEAM LEADER	
28	Bà NOF3-130714388	TRẦN THỊ HỒNG THÂM	L04	4 TEAM LEADER	
29	Bà NOF3-060204476	NGUYỄN THỊ NGỌC ANH	L05	4 TEAM LEADER	
30	Bà NOF3-230329488	LÊ THỊ THOA	L06	4 TEAM LEADER	
31	Bà NOF3-120211973	LÝ THỊ LOAN	L07	4 TEAM LEADER	

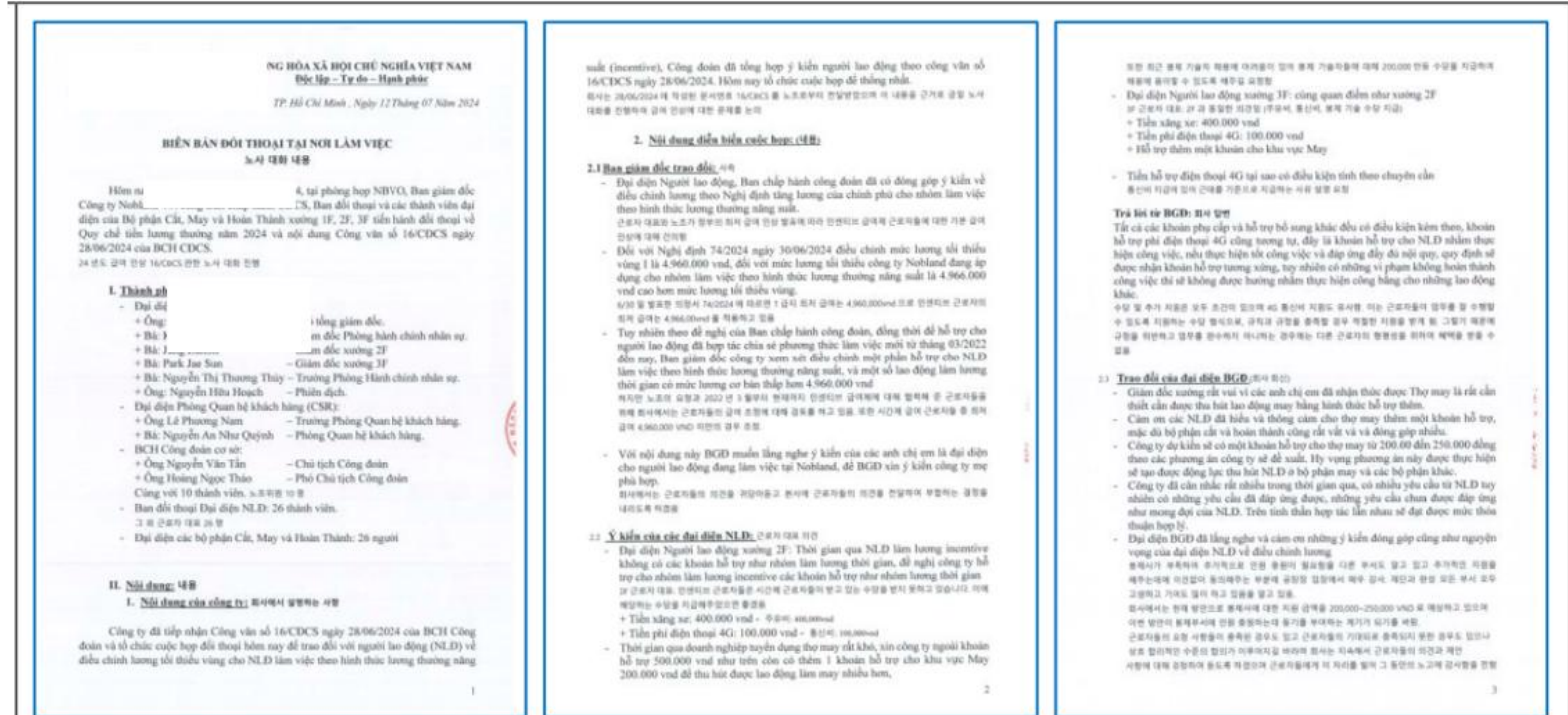

Figure 24: employee meeting records in Jul-2024

Criteria of Graduation checklist

Annexure 1: Graduation checklist: Detailed elements to verify graduation

Key questions 24: At least one factory joint walk through conducted **per month to ensure structural, fire and electrical safety**



Figure 24a: records of factory joint walk through in Oct-2024

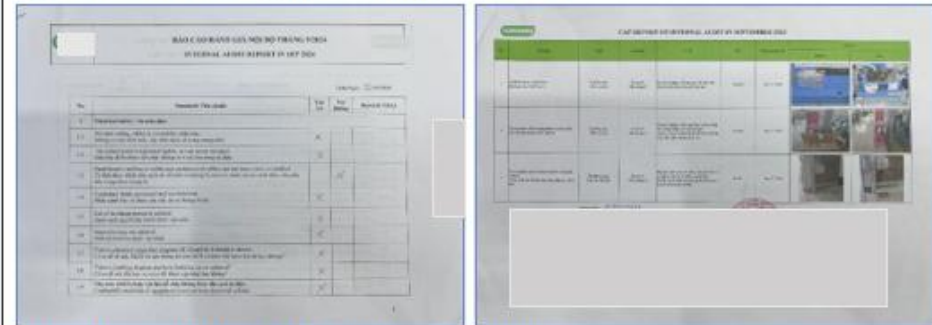

Figure 24b: records of factory joint walk through in Sept-2024

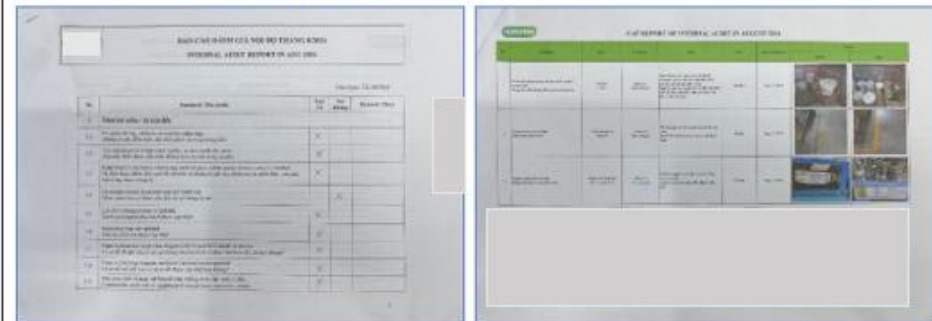

Figure 24c: records of factory joint walk through in Aug-2024

Required documents:

- Monthly inspection reports for the last 12 months, including at least one monthly walk-through covering structural, electrical, and fire safety.
- Internal audit checklist for electrical, fire and structural
- CAP tracking
- Photos before and after remediation
- Trend analysis

FIRE SAFETY					
1	Evacuation routes and exits are clearly marked and unobstructed.		Photo of the same area after remediation.	Pass	23-May
2	Fire extinguishers are available, inspected, and properly maintained.		Photo of the same area after remediation.	Pass	23-May
3	Fire alarm system is tested and functional.		Photo of the same area after remediation.	Pass	23-May
4	Fire safety training is provided to all employees.		Photo of the same area after remediation.	Pass	23-May
ELECTRICAL SAFETY					
1	Electrical panels are inspected and maintained.		Photo of the same area after remediation.	Pass	23-May
2	Electrical wiring is properly installed and protected.		Photo of the same area after remediation.	Pass	23-May

Criteria of Graduation checklist

Annexure 1: Graduation checklist: Detailed elements to verify graduation

Key questions 24: At least one factory joint walk through conducted **per month to ensure structural, fire and electrical safety**

Compliance Self-Audit-Corrective Action Plan												
Factory Name: Việt Nam Milk Địa chỉ: Thị trấn Thuận Thành, Huyện Thuận Thành, Tỉnh Bắc Ninh										Đánh giá cuối cùng		
Country of Origin	VIETNAM	Audit Date	2025-07-11	SCORE	731							
Audit No.	VLS/2025/0622	Auditor	Ms. Nguyen Thi Vy/ Mr. Toan Vu	SCORE (%)	98.70							
Address	주소정보없음	# of Employees	857	LATEST SCORE (%)	97.97							
Filed	Section	Area	Question	Findings Details	Score	Root Cause	Corrective Action Plan	Person In Charge	Target Date	Actual Date	Result	Evidence
Health & Safety	Health & Safety	Health & Safety	Electric switch has name label.	Electric button should posted Vietnamese label name	1	Because Electric cabinet has been used for a long time, so the Vietnamese label has fallen off	Maintenance secretary has re-labeled the Vietnamese language.	Ms. Huting - Maintenance secretary		15/7/2025	Done	
			Aisles are free from obstacles. (*Disney MCS Violation)	The aisles is obstructed by machines, should move yellow line a little bit to the left side	3	Lack of management	Maintenance staff has moved the yellow line so it is no longer obstructed by machinery.	Mr Dyt - Leader		16/7/2025	Done	
			Arrow mark to exit on the floor and wall is clearly marked.	Some red arrows are blurred	3	The red arrows have been used for so long that they have faded.	Maintenance staff have replaced the faded red arrows with new ones	Mr Dyt - Leader		17/7/2025	Done	
Social Compliance	Workplace Health & Safety	Fire safety	Fire extinguisher sign, yellow/red line is marked, free from Obstacles, instruction for fire extinguisher in local language, has pin-seal.	Fire extinguisher missing "PCCC" sign and instructions for use	1	Since the fire extinguisher was newly installed, the "PCCC" sign and usage instructions have not yet been added	Maintenance staff added "PCCC" signs and instructions for use	Mr Dyt - Leader		17/7/2025	Done	

Fire safety Checklist: Monthly Danh mục kiểm tra an toàn cháy nổ - Hàng Tháng												
SL No.	Item to be checked	Yes/No	Yes/No	Yes/No	EVIDENCE PHOTO/ VIDEO	Comments/Action Item	Person in charge	Target completion date	Actual completion date	METHOD FOR CORRECTIVE ACTION	CORRECTIVE ACTION PHOTOS	Status
11	Inspection checked for exit sign, emergency light, self-holding controlled light is available.	Yes	Yes	Yes		Đã có biển thoát hiểm	TN + Chung	12/06/2025	12/06/2025	Thực hiện kiểm tra		Đã thực hiện
12	Fire alarm inspection & maintenance checked & maintained.	Yes	Yes	Yes		Đã kiểm tra						
13	Proper functionality of the fire test, alarm bell, alarm control, communication panel for is ensured.	Yes	Yes	Yes		Đã kiểm tra						
14	Inspection inspection & maintenance checked & maintained.	Yes	Yes	Yes		Đã kiểm tra						

Figure 24b: joint walk-through inspection for fire safety in Dec-2025

Structural Safety Checklist: Monthly Danh mục kiểm tra an toàn cấu trúc: Hàng tháng												
SL No.	Item to be checked	Yes/No	Yes/No	Yes/No	EVIDENCE PHOTO/ VIDEO	Comments/Action Item	Person in charge	Target completion date	Actual completion date	METHOD FOR CORRECTIVE ACTION	CORRECTIVE ACTION PHOTOS	Status
11	Are all load-bearing components in good condition?	Yes	Yes	Yes		Đã kiểm tra						
12	Load capacity is regularly checked at all support points.	Yes	Yes	Yes		Đã kiểm tra						
13	Are there any visible signs of structural damage or deterioration?	Yes	Yes	Yes		Đã kiểm tra						
14	Are there any signs of foundation settlement or soil erosion?	Yes	Yes	Yes		Đã kiểm tra						
15	Are there any signs of corrosion or rust on structural steel?	Yes	Yes	Yes		Đã kiểm tra						
16	Are there any signs of concrete cracking or spalling?	Yes	Yes	Yes		Đã kiểm tra						

Figure 24c: joint walk-through inspection for structural safety in Dec-2025

Electrical safety Checklist: Monthly Danh mục kiểm tra an toàn điện - Hàng tháng												
SL No.	Item to be checked	Yes/No	Yes/No	Yes/No	EVIDENCE PHOTO/ VIDEO	Comments/Action Item	Person in charge	Target completion date	Actual completion date	METHOD FOR CORRECTIVE ACTION	CORRECTIVE ACTION PHOTOS	Status
11	Are all electrical components properly grounded?	Yes	Yes	Yes		Đã kiểm tra						
12	Are there any signs of electrical fire or overheating?	Yes	Yes	Yes		Đã kiểm tra						
13	Are there any signs of electrical shock or electrocution?	Yes	Yes	Yes		Đã kiểm tra						
14	Are there any signs of electrical equipment failure?	Yes	Yes	Yes		Đã kiểm tra						
15	Are there any signs of electrical wiring damage or deterioration?	Yes	Yes	Yes		Đã kiểm tra						
16	Are there any signs of electrical safety equipment failure?	Yes	Yes	Yes		Đã kiểm tra						

Figure 24a: joint walk-through inspection for electrical safety in Dec-2025

Criteria of Graduation checklist

Annexure 1: Graduation checklist: Detailed elements to verify graduation

Key questions 25: Procedures in place to eliminate the hazards and control the risks

Bảng 4.3: Phân loại mức độ rủi ro / Table 4.3 : Classify risk levels

Tổng Điểm Total scores	Mức độ rủi ro Risks level	Quy định màu Color	Diễn giải Description
75 - 125	Rủi ro rất cao Very high risk		<p>Mức độ rủi ro rất cao và không thể chấp nhận được/ Very high risk & could not be acceptable:</p> <ul style="list-style-type: none"> - Cần phải chấm dứt ngay cho đến khi có biện pháp kiểm soát bổ sung để giảm thiểu mức độ rủi ro. - Các biện pháp kiểm soát khắc phục và phòng ngừa: loại bỏ hoặc thay thế cần được thực hiện để loại bỏ mối nguy hoặc xem xét và đánh giá lại trước khi tiến hành công việc. - Loại bỏ tác động xấu và áp dụng các biện pháp kiểm soát thêm nhằm giảm thiểu rủi ro.
45 - 74	Rủi ro cao High risk		<p>Mức độ rủi ro rất cao và không thể chấp nhận được/ High risk & could not be acceptable:</p> <ul style="list-style-type: none"> - Cần phải chấm dứt hoạt động này cho đến đưa ra các biện pháp kiểm soát phù hợp để giảm mức độ rủi ro đến mức có thể chấp nhận được. - Nếu trong trường hợp cấp bách cần phải thực hiện công việc/ hoạt động này thì phải có sự cho phép và giám sát cao độ của nhân viên an toàn với các biện pháp giảm thiểu mức độ rủi ro chấp nhận được.
11 - 44	Rủi ro trung bình Medium risk		<p>Mức độ rủi ro trung bình và có thể chấp nhận được:</p> <ul style="list-style-type: none"> - Hoạt động chỉ được phép tiến hành với sự quản lý và kiểm soát thích hợp. - Duy trì các biện pháp kiểm soát hiện hành nhằm giảm thiểu các rủi ro.
01 - 10	Rủi ro thấp Low Risk		<p>Mức độ rủi ro chấp nhận được:</p> <ul style="list-style-type: none"> - Duy trì các biện pháp kiểm soát hiện hành: huấn luyện, đào tạo, cảnh báo,... để giảm thiểu mối nguy, rủi ro có thể tác động đến môi trường.

4.2.8 “Biện pháp kiểm soát thêm” cột (11) “Determine control measures” column (11)

Các biện pháp kiểm soát rủi ro được đưa ra bởi người/ nhân viên có đủ năng lực và trình độ và đã có kinh nghiệm và được đào tạo về đánh giá và kiểm soát rủi ro tại nơi làm việc.

Risk controlling methods are identified by competent persons who have undergone specific risk assessment training.

Trong trường hợp có nhiều rủi ro cần kiểm soát, sẽ áp dụng nguyên tắc điểm từ cao xuống thấp. Đối với những rủi ro ở mức rất cao (R ≥ 75) phải hoạch định thêm hành động kiểm soát.

In case of the level of risk that need to be controlled, priority is from top to down. There is additional control action very high risk.

Required documents:

- Hazard identification procedure
- Risk assessment procedure (Risk assessment matrix,..)
- Risk control measures (Hierarchy of control,..)
- SOP/work instructions

Figure 25a: hazard identification & risk assessment procedure

Figure 25b: hazard & risk assessment tables for sewing area and cutting area

Criteria of Graduation checklist

Annexure 1: Graduation checklist: Detailed elements to verify graduation

Key questions 25: Procedures in place to eliminate the hazards and control the risks

BẢNG XÁC ĐỊNH MÔI NGUY, ĐÁNH GIÁ RỦI RO VÀ KIỂM SOÁT RỦI RO DETERMINATION OF RISKS, RISKS ASSESSMENT AND RISK CONTROL

PHẠM VI: AN TOÀN KHU VỰC CHUYÊN MAY

Scope: Safety at Sewing area

Loại công việc.	Mã tá công việc.	Các loại mối nguy.	Mã tá mối nguy.	Đối tượng bị ảnh hưởng và ảnh hưởng như thế nào?	Các biện pháp kiểm soát hiện có.	Đánh giá rủi ro.				Các biện pháp kiểm soát khác (Bắt buộc nếu RI >=75).			Đánh giá rủi ro sau khi kiểm soát.				Rủi ro không thể chấp nhận.	
						Hệ quả (1)	Tần suất phơi nhiễm (1)	Khả năng bị phơi nhiễm (1)	Rủi ro (1)	Nội dung	Người chịu trách nhiệm	Khi nào	Hệ quả (1)	Tần suất phơi nhiễm (1)	Khả năng bị phơi nhiễm (1)	Rủi ro (1)		
		Vật lý	Bị kim đâm gây tổn thương ở tay.	Nhân viên ngồi may bị chày máu, tổn thương, gây ảnh hưởng đến vận động của tay, nếu nặng có thể bị nhiễm trùng.	1. Gắn bảo vệ kim cho máy may. 2. Huấn luyện nhân viên về sự cần thiết của việc sử dụng chân kim. 3. Thường xuyên kiểm tra, nhắc nhở nhân viên sử dụng chân kim.	1	5	3	15									
			Kim gây đâm vào mắt gây tổn thương mắt.	Nếu nhân viên không sử dụng bảo vệ mắt thì khi kim gây trong lúc may có thể bị đâm vào mắt gây tổn thương mắt, bóng mắt.	1. Gắn bảo vệ mắt cho máy may. 2. Huấn luyện và thường xuyên nhắc nhở nhân viên sử dụng bảo vệ mắt khi làm việc.	2	5	3	30									
			Kéo rít đâm vào chân gây tổn thương chân.	Nếu kéo không được cố định thì có thể bị rơi vào chân gây chày máu, có thể gây nhiễm trùng cho nhân viên, hoặc khi để lộn vào trong vải có thể bị đâm vào tay.	1. Cố định kéo bằng dây buộc vào máy. 2. Huấn luyện nhân viên về việc an toàn lao động bằng năm.	1	5	3	15									
			Tóc bị cuốn vào máy may khi đang may gây tổn thương đầu.	Nhân viên may bị chấn thương đầu, gãy sọc.	1. Yêu cầu vắn cao tóc trước khi thao tác máy. 2. Các bộ phận truyền động đều phải gắn nắp đậy. 3. Huấn luyện cho nhân viên về an toàn lao động.	2	5	2	20									
			Giảm thính lực do tiếng ồn phát ra do vận hành máy móc, thiết bị	Nhân viên bị lãng tai, có thể bị điếc do tiếng ồn của các thiết bị máy may.	Thường xuyên kiểm tra sủa chữa hỏng hóc của máy móc, thiết bị hạn chế tối thiểu phát ra tiếng ồn.	2	5	2	20									
			Rò rỉ điện gây điện giật.	Nhân viên, quản lý bị điện giật có thể gây chấn thương, ngất xỉu, tử vong.	1. Định kỳ kiểm tra tình an toàn của hệ thống. 2. Trang bị dép cách điện cho nhân viên.	5	5	3	75	3. Nối đất hệ thống điện	Bảo trì VPC		5	5	1	0		
			Chập điện gây cháy nổ.	Gây thiệt hại nặng về người và tài sản.	1. Tuyên truyền ý thức về phòng chống cháy nổ cho toàn thể người lao động. 2. Kiểm tra thường xuyên hệ thống điện. 3. Nhắc nhở nhân viên tắt các thiết bị điện trước khi ra về.	5	5	3	75	2. Thay thế dây dẫn điện có tiết diện cao hơn đồng điện nguồn và phụ tải.	Bảo trì VPC		5	5	2	50		

Criteria of Graduation checklist

Annexure 1: Graduation checklist: Detailed elements to verify graduation

Key questions 26: System to **investigate cause of incidents**, identify **root causes** and to **prevent similar** incidents from reoccurring in the future.

Required documents:

- Incident investigation procedure including a flowchart
- Root cause analysis forms
- Corrective action tracking



Figure 26: incidents/ accidents investigation procedures

Criteria of Graduation checklist

Annexure 1: Graduation checklist: Detailed elements to verify graduation

Key questions 27: Timely completion of corrective actions after a workplace hazard is identified or an incident occurs

Required documents:



- CAP tracking log
- Action completion evidence
- Timeline records
- Before/after photos

Joint Walk Trough Risk Assessment Form

Department: Compliance				RA Leader: Nguyen Thi Lan				Approved by: /				Reference Number:		
Process: Electrical safety				RA Member 1: Nguyen My Hanh				Signature: -						
Process/Activity Location: All electrical equipment				RA Member 2: Duy Tran										
Original Assessment date: AUG 11, 2025				RA Member 4: Duong				Name: Ly Thanh Tuyen						
Last review date: AUG 11, 2025				RA Member 5: Zhong Jun Jia				Designation: Compliance						
Next review date: SEP 9, 2025								Date: AUG 11, 2025						
HAZARD IDENTIFICATION				RISK EVALUATION				RISK CONTROL						
Ref	Work Activity	Hazard	Possible injury/ill health	Existing risk controls	S	L	RPN	Additional Controls	S	L	RPN	Implement action Person	Due Date	Remarks
1	Việc bình và bảo trì tủ điện Electrical panel operation & maintenance	Không có sơ đồ điện trên tủ No electrical schematic on panel	Điện giật, sốc an điện, chập điện Electric shock, wrong wiring, short circuit	Chỉ có vật có kinh nghiệm thao tác Experienced personnel operate the panel	3	3	15	Cập nhật và dán sơ đồ điện tại tủ Update and post electrical diagram on the panel	3	2	6	Mi Duy - Electrician	Aug 11, 2025	

Corrective Action Plan Report

Factory Name: Lot K-JA-CN, N8 Steel, My Phuoc Industrial Park, Thui Hoa Ward, Ho Chi Minh City, Viet Nam
 Factory Address: Ms.Lan & Ms.Tuyen - Compliance team
 Auditor: Aug 11, 2025
 Audit Date:

Number	Findings Lỗi ghi nhận 发现	Attached photo Hình ảnh đính kèm 附照片	Corrective Action Plan Hành động khắc phục 整改措施	Date of completion Ngày hoàn thành 完成日期	Ký tên Signature 签名
Electrical Safety					
1	Không có sơ đồ điện trên tủ No electrical schematic on panel		Cập nhật và dán sơ đồ điện tại tủ Update and post electrical diagram on the panel	Aug 11, 2025	
Fire safety					
2	Không có hướng dẫn sử dụng bình chữa cháy No fire extinguisher usage instruction		Gắn hướng dẫn sử dụng bình chữa cháy rõ ràng tại vị trí dễ thấy Install clear fire extinguisher usage instructions in visible area	Aug 11, 2025	
Structural safety					
3	Một số cột bị cong, biến dạng Some support columns are bent/deformed		Kiểm định lại độ an toàn, gia cố hoặc thay thế cột bị cong Reassess structural safety, reinforce or replace bent columns	Aug 13, 2025	

Department: Compliance				RA Leader: Nguyen Thi Lan				Approved by: /				Reference Number:		
Process: Fire safety				RA Member 1: Nguyen My Hanh				Signature: -						
Process/Activity Location: Fire safety equipment and fire exits throughout the facility				RA Member 2: Duy Tran										
Original Assessment date: AUG 11, 2025				RA Member 4: Duong				Name: Ly Thanh Tuyen						
Last review date: AUG 11, 2025				RA Member 5: Zhong Jun Jia				Designation: Compliance						
Next review date: SEP 9, 2025								Date: AUG 11, 2025						
HAZARD IDENTIFICATION				RISK EVALUATION				RISK CONTROL						
Ref	Work Activity	Hazard	Possible injury/ill health	Existing risk controls	S	L	RPN	Additional Controls	S	L	RPN	Implement action Person	Due Date	Remarks
1	Đặt và lắp đặt bình chữa cháy Placement of fire extinguishers	Không có hướng dẫn sử dụng bình chữa cháy No fire extinguisher usage instruction	So sánh trong số lý tình huống cháy, tăng nguy cơ cháy nổ Improve response in fire emergency, decreased fire spread risk	Chỉ có bình chữa cháy được lắp đặt Only extinguisher installed, no instructions	4	3	12	Gắn hướng dẫn sử dụng bình chữa cháy rõ ràng tại vị trí dễ thấy Install clear fire extinguisher usage instructions in visible area	2	2	4	Mi Duy - Electrician	Aug 11, 2025	

Department: Compliance				RA Leader: Nguyen Thi Lan				Approved by: /				Reference Number:		
Process: Structural safety				RA Member 1: Nguyen My Hanh				Signature: -						
Process/Activity Location: All buildings in the factory compound				RA Member 2: Duy Tran										
Original Assessment date: AUG 11, 2025				RA Member 4: Duong				Name: Ly Thanh Tuyen						
Last review date: AUG 13, 2025				RA Member 5: Zhong Jun Jia				Designation: Compliance						
Next review date: SEP 9, 2025								Date: AUG 13, 2025						
HAZARD IDENTIFICATION				RISK EVALUATION				RISK CONTROL						
Ref	Work Activity	Hazard	Possible injury/ill health	Existing risk controls	S	L	RPN	Additional Controls	S	L	RPN	Implement action Person	Due Date	Remarks
1	Kiểm tra kết cấu nhà kho thành phần Inspection of finished goods warehouse structure	Một số cột bị cong, biến dạng Some support columns are bent/deformed	Nguy cơ sụp đổ, chấn thương do kết cấu yếu Risk of collapse or injury due to weakened structure	Chỉ có biện pháp cụ thể, đang quan sát No specific control, under observation	5	3	15	Kiểm định lại độ an toàn, gia cố hoặc thay thế cột bị cong Reassess structural safety, reinforce or replace bent columns	3	2	6	Mi Duy - Electrician	Aug 13, 2025	

Criteria of Graduation checklist

Annexure 1: Graduation checklist: Detailed elements to verify graduation

Key questions 27: Timely completion of corrective actions after a workplace hazard is identified or an incident occurs

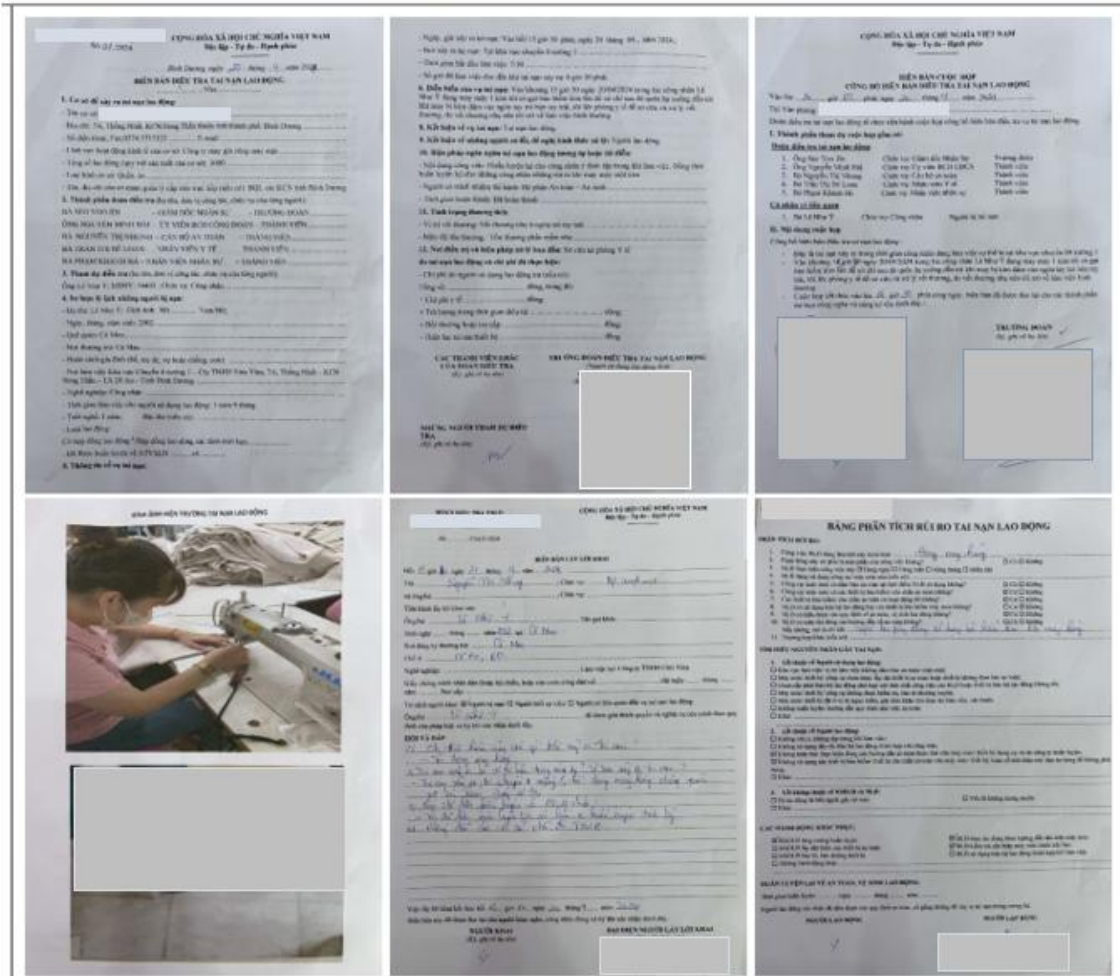

Figure 27: investigation records for one accident in Apr-2024 and improvement corrective actions

BUTTON SNAP OPERATION TRAINING REPORT

Date: 02nd July 2024. Trainer: Mr Tony
 Ms. Lina
 Location: Lobby meeting room Time: 13:15 pm – 13:45 pm

I. Attendant (Button snap operators):

Attachment file.

II. Training minutes:

A. Content: The FCO team would like to conduct the fresh training for button snap operators in order to prevent and minimize accident cases when the workers operate the button snap machines.

B. Title: Training about Supervisor Skill

- Module 1: An overview of button snap machine.
- Module 2: The causes of workplace accidents.
- Module 3: Measures for preventing occupational accidents caused by the operation of the button snap machines.

III. Button snap operation training photos



THE END!

Criteria of Graduation checklist

Annexure 1: Graduation checklist: Detailed elements to verify graduation

Key questions 28: **Timely completion** of **planned preventive** maintenance activities

KẾ HOẠCH KIỂM ĐỊNH AN TOÀN MÁY MÓC NHÀ MÁY NĂM 2024
LIST OF INSPECTION PLAN AT FACTORY IN 2024

Update: 26/08/2024

No.	Hạng mục Item	Stt No.	Nội dung kiểm định Inspection contents	Tần suất kiểm định Frequency	Ngày kiểm định Certificate date	Ngày kiểm định định kỳ (Kế hoạch) Inspection date (Plan)	Mã tem Kiểm định/ Mã chứng nhận Kiểm định Certification code	Ngày còn hạn Due date	Chi phí ước tính (VNĐ) Estimated expense	Lý do kiểm định Reason	BP, Chủ trách nhiệm Dept. in charge	Ghi chú Remark
1	Lò hơi Boiler	1	Kiểm định nồi hơi đốt củi Wood Boiler inspection MS: SHB 250 (2019 - 52)	2 năm/ 2 years	15/12/2023	1910008	211240	401	1,500,000	Kiểm tra máy có hoạt động trong điều kiện tốt hay không To check operating of machine keeping in good condition or not	HR	
		2	Kiểm định nồi hơi đốt củi Wood Boiler inspection MS: SHB 250 (2019 - 52)	2 năm/ 2 years	15/12/2023	1910008	211241	401	1,500,000	Kiểm tra máy có hoạt động trong điều kiện tốt hay không To check operating of machine keeping in good condition or not	HR	
		3	Kiểm định nồi hơi đốt củi Oil Boiler inspection MS: SHB 300 (2016 - 32-0014)	2 năm/ 2 years	15/12/2023	1910008	211242	401	2,500,000	Kiểm tra máy có hoạt động trong điều kiện tốt hay không To check operating of machine keeping in good condition or not	HR	
		4	Kiểm định nồi hơi điện 0.4 Mpa Electric Boiler inspection 0.4 mpa (7 pcs)	2 năm/ 2 years	15/9/2023	1910008		300		Kiểm tra máy có hoạt động trong điều kiện tốt hay không To check operating of machine keeping in good condition or not	HR	
		5	Kiểm định nồi hơi điện 10 kg/cm ² Electric Boiler inspection 10 kg/cm ² (1 pcs)	2 năm/ 2 years	15/12/2023	1910008		401		Kiểm tra máy có hoạt động trong điều kiện tốt hay không To check operating of machine keeping in good condition or not	HR	
2	Bình gas hệ Steam Header tank	1	Kiểm định bình gas hệ Steam header system inspection MS: B001-02194,1919	2 năm/ 2 years	15/12/2023	1910008	211226	401	500,000	Kiểm tra máy có hoạt động trong điều kiện tốt hay không To check operating of machine keeping in good condition or not	HR	
		2	Kiểm định bình gas hệ Steam header system inspection MS: B002-02194,1919	2 năm/ 2 years	15/12/2023	1910008	211228	401	500,000	Kiểm tra máy có hoạt động trong điều kiện tốt hay không To check operating of machine keeping in good condition or not	HR	
		3	Kiểm định bình gas hệ Steam header system inspection MS: B003-02194,1919	2 năm/ 2 years	15/12/2023	1910008	211229	401	500,000	Kiểm tra máy có hoạt động trong điều kiện tốt hay không To check operating of machine keeping in good condition or not	HR	
		4	Kiểm định bình gas hệ Steam header system inspection MS: B004-02194,1919	2 năm/ 2 years	15/12/2023	1910008	211230	401	500,000	Kiểm tra máy có hoạt động trong điều kiện tốt hay không To check operating of machine keeping in good condition or not	HR	
3	Hệ thống ống dẫn hơi Steam piping (Boiler) system	1	Kiểm định ống dẫn hơi nước nóng Boiler pipe inspection MS: HTD0 NB 01 (2013)	2 năm/ 2 years	15/12/2023	1910008	211227	401	2,000,000	Kiểm tra máy có hoạt động trong điều kiện tốt hay không To check operating of machine keeping in good condition or not	HR	
4	Máy nén khí Air Compressor	1	Kiểm định bình chịu áp lực Air compressor tank inspection MS: 01-20000 (05/2003) CC 281-1809	2 năm/ 2 years	27/5/2024	010008	220306	014	500,000	Kiểm tra máy có hoạt động trong điều kiện tốt hay không To check operating of machine keeping in good condition or not	HR	Hạn bên Chứng nhận 25/05/2026
		2	Kiểm định bình chịu áp lực Air compressor tank inspection MS: 01-20000 (05/2003) CC 281-1809	2 năm/ 2 years	27/5/2024	010008	220307	014	500,000	Kiểm tra máy có hoạt động trong điều kiện tốt hay không To check operating of machine keeping in good condition or not	HR	Hạn bên Chứng nhận 25/05/2026
		3	Kiểm định bình chịu áp lực Air compressor tank inspection MS: 01-20000 (05/2003) CC 281-1808	2 năm/ 2 years	27/5/2024	010008	220308	014	500,000	Kiểm tra máy có hoạt động trong điều kiện tốt hay không To check operating of machine keeping in good condition or not	HR	Hạn bên Chứng nhận 25/05/2026

Figure a: Strict Equipment Inspection Monitoring List

QUẢ TQA KIỂM TRA BẢO TRÌ HÀNG NGÀY
MONTHLY MAINTENANCE PREVENTIVE CHECK UP RESULT / 월간 유지 보수 정기 점검 결과

Update: 26/08/2024

Nhà Máy/ Factory:		NBVO 2F&G		Tháng/ Month:		8-2024		Người Phụ Trách/ In-charge:		NGUYEN THI BAO NGOC							
Thông tin máy/ Machine Information								Kiểm tra/ Check up				Hành Động Khắc Phục/ Corrective Action Plan					
Tên Máy (Tiếng Việt) Machine Name (VIE)	Tên Máy (Tiếng Anh) Machine Name (ENG)	Code Máy Machine Code	Model (Model) NAME	Seri máy Serial (Serial) MAKE(N)	Hiệu Máy Model	Ngày Mua Purchase Date	Đơn Vị	Ngày Hoàn Thành Actual Date	Ngày Thực Tế Actual Date	Thụ Máy Machine	Đạt Pass	K. Đạt Fail	Mô tả K. Đạt Failed Description	Hành Động Action	Size Check/ Assempment	Ký Sign	Ghi Chú Remark
01HR/01/01	01HR/01/01	01HR-010-001	01-010-00	000001	01HR001	2020-08-07	01HR-01	2024-08-13	2024-08-01		V						
01HR/01/02	01HR/01/02	01HR-010-002	01-010-00	000002	01HR002	2020-08-07	01HR-01	2024-08-13	2024-08-01		V						
01HR/01/03	01HR/01/03	01HR-010-003	01-010-00	000003	01HR003	2020-08-07	01HR-01	2024-08-13	2024-08-01		V						
01HR/01/04	01HR/01/04	01HR-010-004	01-010-00	000004	01HR004	2020-08-07	01HR-01	2024-08-13	2024-08-01		V						
01HR/01/05	01HR/01/05	01HR-010-005	01-010-00	000005	01HR005	2020-08-07	01HR-01	2024-08-13	2024-08-01		V						
01HR/01/06	01HR/01/06	01HR-010-006	01-010-00	000006	01HR006	2020-08-07	01HR-01	2024-08-13	2024-08-01		V						
01HR/01/07	01HR/01/07	01HR-010-007	01-010-00	000007	01HR007	2020-08-07	01HR-01	2024-08-13	2024-08-01		V						
01HR/01/08	01HR/01/08	01HR-010-008	01-010-00	000008	01HR008	2020-08-07	01HR-01	2024-08-13	2024-08-01		V						
01HR/01/09	01HR/01/09	01HR-010-009	01-010-00	000009	01HR009	2020-08-07	01HR-01	2024-08-13	2024-08-01		V						
01HR/01/10	01HR/01/10	01HR-010-010	01-010-00	000010	01HR010	2020-08-07	01HR-01	2024-08-13	2024-08-01		V						
01HR/01/11	01HR/01/11	01HR-010-011	01-010-00	000011	01HR011	2020-08-07	01HR-01	2024-08-13	2024-08-01		V						
01HR/01/12	01HR/01/12	01HR-010-012	01-010-00	000012	01HR012	2020-08-07	01HR-01	2024-08-13	2024-08-01		V						
01HR/01/13	01HR/01/13	01HR-010-013	01-010-00	000013	01HR013	2020-08-07	01HR-01	2024-08-13	2024-08-01		V						
01HR/01/14	01HR/01/14	01HR-010-014	01-010-00	000014	01HR014	2020-08-07	01HR-01	2024-08-13	2024-08-01		V						
01HR/01/15	01HR/01/15	01HR-010-015	01-010-00	000015	01HR015	2020-08-07	01HR-01	2024-08-13	2024-08-01		V						
01HR/01/16	01HR/01/16	01HR-010-016	01-010-00	000016	01HR016	2020-08-07	01HR-01	2024-08-13	2024-08-01		V						
01HR/01/17	01HR/01/17	01HR-010-017	01-010-00	000017	01HR017	2020-08-07	01HR-01	2024-08-13	2024-08-01		V						
01HR/01/18	01HR/01/18	01HR-010-018	01-010-00	000018	01HR018	2020-08-07	01HR-01	2024-08-13	2024-08-01		V						
01HR/01/19	01HR/01/19	01HR-010-019	01-010-00	000019	01HR019	2020-08-07	01HR-01	2024-08-13	2024-08-01		V						
01HR/01/20	01HR/01/20	01HR-010-020	01-010-00	000020	01HR020	2020-08-07	01HR-01	2024-08-13	2024-08-01		V						
01HR/01/21	01HR/01/21	01HR-010-021	01-010-00	000021	01HR021	2020-08-07	01HR-01	2024-08-13	2024-08-01		V						
01HR/01/22	01HR/01/22	01HR-010-022	01-010-00	000022	01HR022	2020-08-07	01HR-01	2024-08-13	2024-08-01		V						
01HR/01/23	01HR/01/23	01HR-010-023	01-010-00	000023	01HR023	2020-08-07	01HR-01	2024-08-13	2024-08-01		V						
01HR/01/24	01HR/01/24	01HR-010-024	01-010-00	000024	01HR024	2020-08-07	01HR-01	2024-08-13	2024-08-01		V						
01HR/01/25	01HR/01/25	01HR-010-025	01-010-00	000025	01HR025	2020-08-07	01HR-01	2024-08-13	2024-08-01		V						
01HR/01/26	01HR/01/26	01HR-010-026	01-010-00	000026	01HR026	2020-08-07	01HR-01	2024-08-13	2024-08-01		V						
01HR/01/27	01HR/01/27	01HR-010-027	01-010-00	000027	01HR027	2020-08-07	01HR-01	2024-08-13	2024-08-01		V						
01HR/01/28	01HR/01/28	01HR-010-028	01-010-00	000028	01HR028	2020-08-07	01HR-01	2024-08-13	2024-08-01		V						
01HR/01/29	01HR/01/29	01HR-010-029	01-010-00	000029	01HR029	2020-08-07	01HR-01	2024-08-13	2024-08-01		V						
01HR/01/30	01HR/01/30	01HR-010-030	01-010-00	000030	01HR030	2020-08-07	01HR-01	2024-08-13	2024-08-01		V						
01HR/01/31	01HR/01/31	01HR-010-031	01-010-00	000031	01HR031	2020-08-07	01HR-01	2024-08-13	2024-08-01		V						
01HR/01/32	01HR/01/32	01HR-010-032	01-010-00	000032	01HR032	2020-08-07	01HR-01	2024-08-13	2024-08-01		V						
01HR/01/33	01HR/01/33	01HR-010-033	01-010-00	000033	01HR033	2020-08-07	01HR-01	2024-08-13	2024-08-01		V						
01HR/01/34	01HR/01/34	01HR-010-034	01-010-00	000034	01HR034	2020-08-07	01HR-01	2024-08-13	2024-08-01		V						
01HR/01/35	01HR/01/35	01HR-010-035	01-010-00	000035	01HR035	2020-08-07	01HR-01	2024-08-13	2024-08-01		V						
01HR/01/36	01HR/01/36	01HR-010-036	01-010-00	000036	01HR036	2020-08-07	01HR-01	2024-08-13	2024-08-01		V						
01HR/01/37	01HR/01/37	01HR-010-037	01-010-00	000037	01HR037	2020-08-07	01HR-01	2024-08-13	2024-08-01		V						
01HR/01/38	01HR/01/38	01HR-010-038	01-010-00	000038	01HR038	2020-08-07	01HR-01	2024-08-13	2024-08-01		V						
01HR/01/39	01HR/01/39	01HR-010-039	01-010-00	000039	01HR039	2020-08-07	01HR-01	2024-08-13	2024-08-01		V						
01HR/01/40	01HR/01/40	01HR-010-040	01-010-00	000040	01HR040	2020-08-07	01HR-01	2024-08-13	2024-08-01		V						
01HR/01/41	01HR/01/41	01HR-010-041	01-010-00	000041	01HR041	2020-08-07	01HR-01	2024-08-13	2024-08-01		V						
01HR/01/42	01HR/01/42	01HR-010-042	01-010-00	000042	01HR042	2020-08-07	01HR-01	2024-08-13	2024-08-01		V						
01HR/01/43	01HR/01/43	01HR-010-043	01-010-00	000043	01HR043	2020-08-07	01HR-01	2024-08-13	2024-08-01		V						
01HR/01/44	01HR/01/44	01HR-010-044	01-010-00	000044	01HR044	2020-08-07	01HR-01	2024-08-13	2024-08-01		V						
01HR/01/45	01HR/01/45	01HR-010-045	01-010-00	000045	01HR045	2020-08-07	01HR-01	2024-08-13	2024-08-01		V						
01HR/01/46	01HR/01/46	01HR-010-046	01-010-00	000046	01HR046	2020-08-07	01HR-01	2024-08-13	2024-08-01		V						
01HR/01/47	01HR/01/47	01HR-010-047	01-010-00	000047	01HR047	2020-08-07	01HR-01	2024-08-13	2024-08-01		V						